



REGISTRŲ CENTRAS

VALSTYBĖS ĮMONĖS REGISTRŲ CENTRO
MARIJAMPOLĖS FILIALAS

NEKILNOJAMOJO TURTO

KADASTRO IR REGISTRO
DOKUMENTŲ BYLA

NR. _____/_____-__

TOMAS 2

ŽEMĖS SKLYPO UNIKALUS NUMERIS _____

REGISTRO NUMERIS 70/36494

INVENTORINIS NUMERIS 48/2976

ADRESAS KALVARIJOS 321.5 Salapiezangis k.

PANAIKINTO NEKILNOJAMOJO DAIKTO
KADASTRO IR REGISTRO DOKUMENTŲ BYLOS
NR.

Pradėta ... 1996.11.14
Baigta
Data
Saugoti nuolat

VĮ Registrų centro Marijampolės filialas
VĮ RC Marijampolės f.

NEKILNOJAMOJO DAIKTO KADASTRO DUOMENŲ BYLA

2 TOMAS

Nekilnojamojo turto objektas: **Statinys(statiniai)**

Žemės sklypo kadastrinis Nr.: **5170/0003:2**

Bylos Nr.: **48/2976**

Registro Nr.: **70/36494**

Adresas: **Kalvarijos sav. Salaperaugio k.**

Lapų skaičius: 1

SUDERINTA
KADASTRO DUOMENŲ
TVARKYMO BYLOS

duomenų
tvarkymo skyriaus vedėja

2006 02 10
(date)



2011 02 04
Matininkas



Statinio nuotraukos**Adresas: Kalvarijos sav. Salaperaugio k.****Fotografuota 2004 m. balandžio 30 d.**

Paskirtis	Administracinė
Pavadinimas	Administracinis pastatas
Unikalus pastato Nr.	0000-0003-0015
Pažymėjimas plane	1B2/p



Parašė: Matinis asistentas

(parašas, pavardė, v. pavardė, data)

2004 04



Adresas: Kalvarijos sav. Salaperaugio k.

Fotografuota 2004 m. balandžio 30 d.

Paskirtis	Administracinė
Pavadinimas	Administracinis pastatas
Unikalus pastato Nr.	5199-6003-0015
Pažymėjimas plane	1B2/p



1.4.10 **Malinin, asistentas**

[എ.ആർ.ജി.എസ്.](#) & [പ്രൈവറ്റ് ലിമിറ്റഡ്](#), (ഇന്ത്യ)

2004 03



Statinio nuotraukos

Adresas: Kalvarijos sav. Salaperaugio k.

Fotografuota 2004 m. balandžio 30 d.

Paskirtis	Administracinė
Pavadinimas	Administracinis pastatas
Unikalus pastato Nr.	5199-6003-0015
Pažymėjimas plane	1B2/p



Paragė Matiecin asistentas

(parašas)

8004 0430



6

Statinio nuotrauka

Bylos Nr. 48/2976

Adresas: Kalvarijos sav. Salaperaugio k.

Fotografuota 2004 m. balandžio 30 d.

Paskirtis	Kita
Pavadinimas	Paūkinimo pastatas
Unikalus pastato Nr.	5199-6003-0026
Pažymėjimas plane	2H1/p



Parašė: Mairinaitė

[Signature]

2004 04 30



Statinio nuotrauka

Bylos Nr. 48/2976

Adresas: Kalvarijos sav. Salaperaugio k.

Fotografuota 2004 m. balandžio 30 d.

Paskirtis	Kitas
Pavadinimas	Patikrinimo patalpos
Unikalus pastato Nr.	5199-6003-0037
Pažymėjimas plano	3Ht/p



Parengė: Matinis asistentas

(nuotraukos, planas v. pavardė, data)

2004 04 30

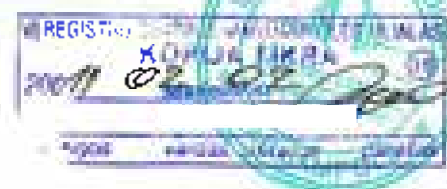

Statinio nuotraukos**Adresas:** Kalvarijos sav. Salaperaugio k.**Fotografuota** 2004 m. balandžio 30 d.

Paskirtis	Kita
Pavadinimas	Detalaus patikrinimo pastatas
Unikalus pastato Nr	5199-6003-0048
Pažymėjimas plane	4H2/p

Parengė: **Matininkas**

Išrašytos parabašos, ir planavimas. 1004 6430

VIENOSTAUSIŲ PASTATŲ PATIKRINIMO AKTAS

KOPIJAVIMAS

2004 02 02

Matininkas

2004 02 02



Statinio nuotrauka

Bylos Nr. 48/2976

Adresas: Kalvarijos sav. Salaperangio k.

Fotografuota 2004 m. balandžio 30 d.

Paskirtis	Kita
Pavadinimas	Lauko tualetas
Unikalus pastato Nr.	5199-6003-0055
Pažymėjimas plane	5H1/p



2004.04.30. Mėtinio asistentas

2004.04.30. Mėtinio asistentas

2004.04.30



Statinio nuotraukos

Bylos Nr. 48/2976
IF forma

Adresas: Kalvarijos sav. Salaperangio k.

Fotografuota 2004 m. balandžio 30 d.

Paskirtis	Lauko tualetas
Pavadinimas	
Unikalus pastato Nr.	5199-6003-0060
Pažymėjimas plane	6H1/p



Pastatų Registracijos Mėtinio asistentas

(parašas, data, k. parašas, data)

2004 04 30

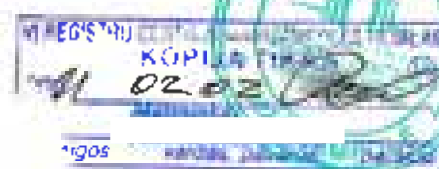

Statinio nuotraukos**Adresas:** Kalvarijos sav. Salaperaugio k.**Fotografuota** 2004 m. balandžio 30 d.

Paskirtis	Kita
Pavadinimas	Patikrinimo postas
Unikalus pastato Nr	5199-8003-0072
Pažymėjimas plane	9H1/p



Parengė: Matavimo asistentas

(paviršiaus, pastato, v. paviršiaus data)

2004 0430



Statinio nuotraukos

Bylos Nr. 48/2976

Adresas: Kalvarijos sav. Salaperaugio k.

Fotografuota 2004 m. balandžio 30 d.

Paskirtis	Kita
Pavadinimas	Patikrinimo postas
Unikalus pastato Nr.	5199-6003-0080
Pažymėjimas plane	10H1/p



Parengė: Matinimasistentas

(Parašas, pavardė, v. pavardė, data)

2004 04 30



Statinio nuotrauka**Adresas:** Kalvarijos sav. Salaperaugio k.**Fotografuota** 2004 m. balandžio 30 d.

Paskirtis	Kita
Pavadinimas	Pastatymo pastas
Unikalus pastato Nr.	5199-6003-0091
Pažymėjimas plane	11H1/p



Parėngė: Matinai, asistentas

2004-04-30 (pavardė, data)

10040430

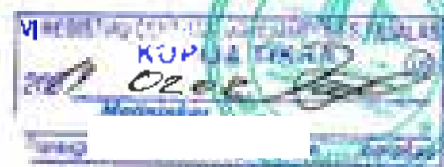

Statinio nuotraukos**Adresas:** Kalvarijos sav. Salaperaugio k.**Fotografuota** 2004 m. balandžio 30 d.

Paskirtis	Klta
Pavadinimas	Patikrinimo postas
Unikalus pastato Nr	5199-6003-0104
Pažymėjimas plane	12H1/p



Parengė: Matinimasasistentas

2004 m. gegužės 20 d. (data, k. pav. rida, 1273)

2004 10420



Statinio nuotrauka**Adresas:** Kalvarijos sav. Salaperaugio k.**Fotografuota 2004 m. balandžio 30 d.**

Paskirtis	Kita
Pavadinimas	Patikrinimo postas
Unikalus pastato Nr.	5199-6003-0115
Pažymėjimas plane	13H1/p



Parengė: Matinis, asistentas

 (parašas, pavardė, data)

2004 0430

V REGISTRU CENTRAS
 KOPIJUJAMA
 2004 0430
 Parašas: 
 Data: 2004 0430

Statinio nuotraukos**Adresas:** Kalvarijos sav. Salaperaugio k.**Fotografuota** 2004 m. balandžio 30 d.

Paskirtis	Kita
Pavadinimas	Patikrinimo postas
Unikalus pastato Nr.	5189-6003-0126
Pažymėjimas plane	14H1/p



Parengė Matinis asistentas

Data: 2004 m. balandžio 30 d.

1004 0430



Statinio nuotrauka

IF leidybos
Bylos Nr. 48/2976

Adresas: Kalvarijos sav. Salaperaugio k.

Fotografuota 2004 m. balandžio 30 d.

Paskirtis	Kita
Pavadinimas	Patikrinimo postas
Unikalus pastato Nr	5199-5003-0137
Pažymėjimas plane	15H1/p

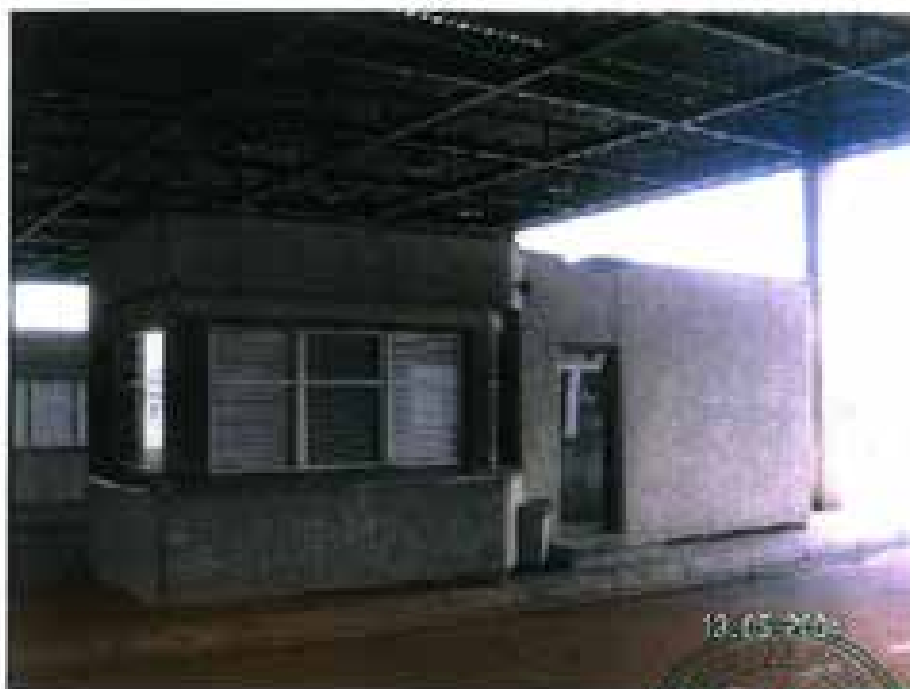

Parengė: Mažinin, asistentas

2004 06 10 10:00:00

2004 06 10



Statinio nuotraukos**Adresas:** Kalvarijos sav. Salaperaugio k.**Fotografuota** 2004 m. balandžio 30 d.

Paskirtis	Statinys
Pavadinimas	Paskirninimo postas
Unikalus pastato Nr	5199-6003-0148
Pažymėjimas plane	16H1/p



Parengė Matinis, asistentas

iparengęs, data 2004 m. balandžio 30 d.

2004 0430



Statinio nuotraukos

Bylos Nr. 48/2976

Adresas: Kalvarijos sav. Salaperaugio k.

Fotografuota 2004 m. balandžio 30 d.

Paskirtis	Kita
Pavadinimas	Patikrinimo postas
Unikalus pastato Nr.	5199-6003-0169
Pažymėjimas plane	17H1/p



Parengė Matinis asistentas

(parengęs, patvirtavęs v. pavardė, data)

2004 04 30



Statinio nuotraukos**Adresas:** Kalvarijos sav. Salaperaugio k.

Fotografuota 2004 m. balandžio 30 d.

Paskirtis	• Kita
Pavadinimas	IPatikrinimo postas
Unikalus pastato Nr.	5199-6003-0160
Pažymėjimas plane	18H1/p



Parengė: Mėlinin, asistentas

 parengė, užrašė, patvirtė, atliko

2004 04 30



Statinio nuotraukos

Adresas: Kalvarijos sav. Salaperaugio k.

Fotografuota 2004 m. balandžio 30 d.

Paskirtis	Kita
Pavadinimas	Pastorinis postas
Unikalus pastato Nr.	5155-5555-5174
Pažymėjimas plane	19H1/p



Parengė: Matinis asistentas

2004 04 30

2004 04 30



Statinio nuotraukos

Bylos Nr. 48/2976

Adresas: Kalvarijos sav. Salaperaugio k.

Fotografuota 2004 m. balandžio 30 d.

Paskirtis	Kita
Pavadinimas	Sargybinė
Unikalus pastato Nr.	5199-6003-0180
Pažymėjimas plane	22K1/p



Parengė: Mažinin. asistentas

(pareigos, parašas, data)

2004 04 30



Statinio nuotraukos

Bylos Nr. 48/2976

Adresas: Kalvarijos sav. Salaperaugio k.

Fotografuota 2004 m. balandžio 30 d.

Paskirtis	Kita
Pavadinimas	Sargybinė
Unikalus pastato Nr.	5199-6003-0180
Pažymėjimas plane	22H1/p



Parengė: Matutinaitis

(parašas, pavardė ir parašas)

2004 C430

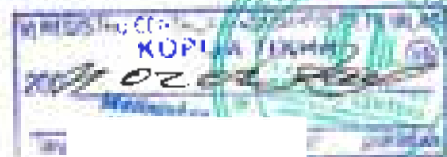

Statinio nuotraukos**Adresas:** Kalvarijos sav. Salaperaugio k.**Fotografuota** 2004 m. balandžio 30 d.

Paskirtis	Kita
Pavadinimas	Svarstyklės
Unikalus pastato Nr.	5199-6003-0191
Pažymėjimas plane	23H1/p



Statinio nuotrauka

Bylos Nr. 48/2976

Adresas: Kalvarijos sav. Salaperaugio k.

Fotografuota 2004 m. balandžio 30 d.

Paskirtis	Sandėliavimo
Pavadinimas	Sandėlis
Unikalus pastato Nr.	5199-6003-0215
Pažymėjimas plane	25F1/g



Parengė Marcin. asistentas

(pareigos, v. pavardė, data)

2004 04 30

VILNIAUS MĖRŲ SAVIVALDYBĖS TARYBA	
KOPINIA TIKRA	
2004 04 30	Marcin. asistentas
Parengė	Patvirtina
VAMF	

Statinio nuotraukos

IF formė
Bylos Nr. 48/2976

Adresas: Kalvarijos sav. Salaperaugio k.

Fotografuota 2004 m. balandžio 30 d.

Paskirtis	Kitas
Pavadinimas	Kontrolės postas
Unikalus pastato Nr.	5199-6003-0226
Pažymėjimas plane	29H1/p



Parengė: Matinis asistentas

(nurogus admenų v. paverde, data)

2004 04 30

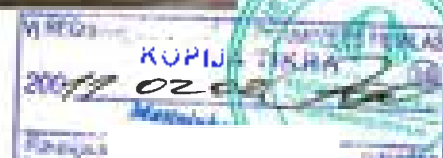

Statinio nuotrauka

Adresas: Kalvarijos sav. Salaperaugio k.

Fotografuota 2004 m. balandžio 30 d.

Paskirtis	'Kita
Pavadinimas	Kontrolės postas
Unikalus pastato Nr.	5199-6003-0228
Pažymėjimas plane	'29H1/p



Parengė Matinis asistentas

(pavardė, pavardė v. pavardė, data)

2004 04 30



Statinio nuotrauka**Adresas:** Kalvarijos sav. Salaperaugio k.**Fotografuota** 2004 m. balandžio 30 d.

Paskirtis	Kita
Pavadinimas	Automobilinės svarstyklės
Unikalus pastato Nr	5199-6003-0315
Pažymėjimas plane	30H1/g



Parengė: Matutinis asistentas

40040430





		Valstybinis žemės registras, centras Marijampolės filialas Licencijos Nr. G-734-46233, išduota 2008-08-27 246-04-408 išduota 2008-07-11	
Paviršius	V. paviršius	Reikšmė	Data
Marijampolės			2010-12-17
Rūšio (pusrūšio) planas		1:100	A.V.
Kaimo vietovės sav. Salaperaugio k.			
Sudarytas pagal 2010-12-17 kadastrinio matavimo duomenis		Paviršius patvirtinamas plane 1/82 p.	



		Valstybės įmonės Registrų centro Marijampolės filialas Licencijos Nr. G-734-16231, išduota 2008-08-27 ŽM-M-468 išduota 2008-07-11	
Paviršius	V. pavardė	Pasirašas	Data
Matininkas			2010-12-17
Pirmo aukšto planas		1:100	A.V.
Kaizerijos sav. Salaperaugio k.			
Išduota pagal 2010-12-17 kadencijos metinę duomenis		Panaudojimo planas 1/12/p	



		Vilniaus miesto Registrų centro Marijampolės filialas Lietuvos Nr. G-734-0529, įsteigta 2006-08-27 2M-34-468 išduota 2008-07-11	
Partija	V. pavardė	Parašas	Data
Matininkas			2010-12-17
Antro aukšto planas		1:100	A.V.
Kalvarijos sav. Salaperaugio k.			
Sudarytas pagal 2010-12-17 kadastrinių matavimų duomenis		Pastato pažymėjimas planas IB2-p	

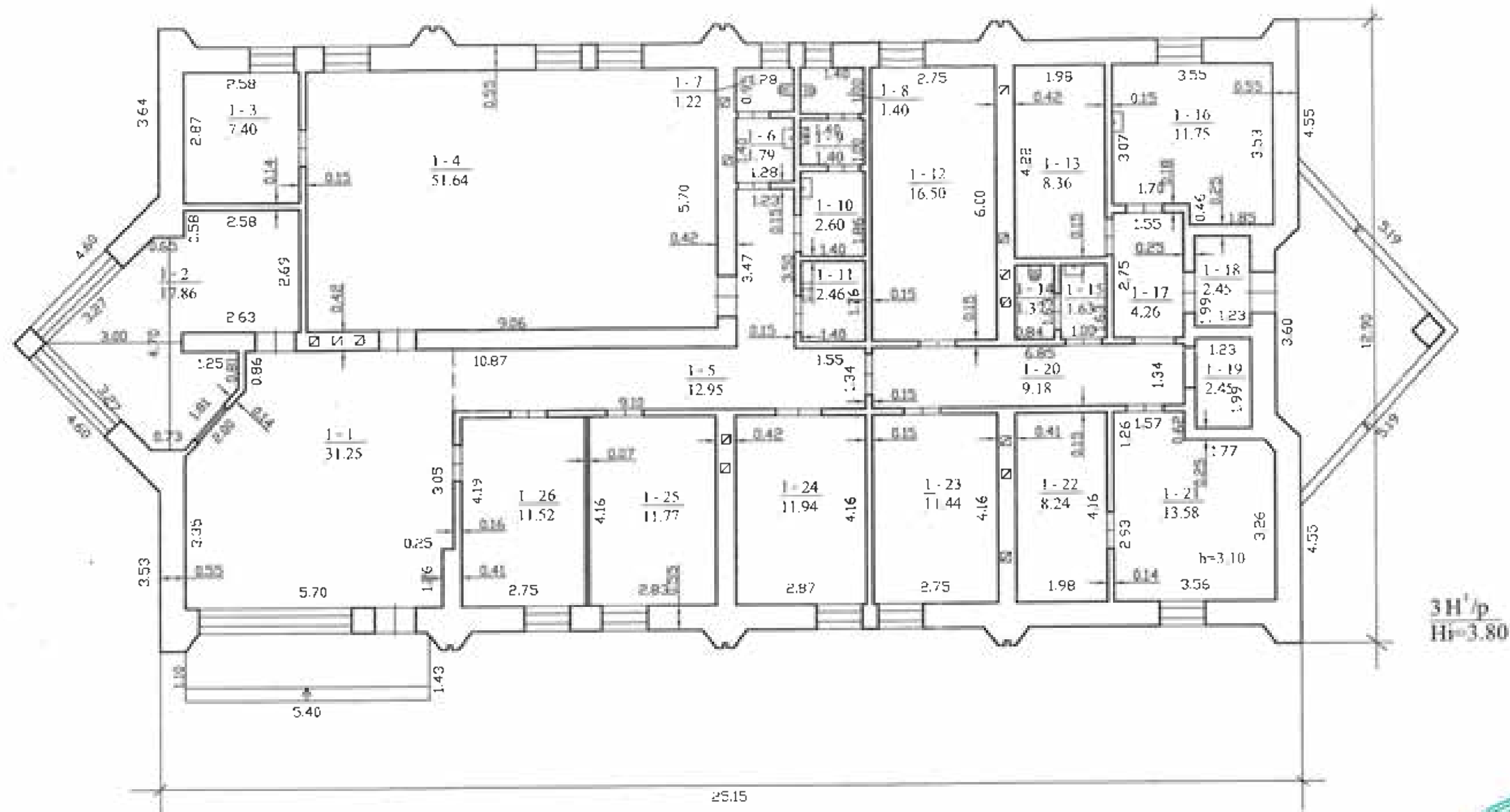

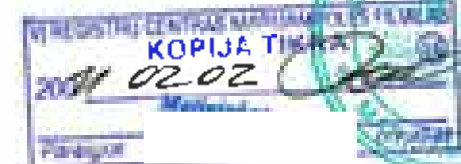

3H/p
H=3.80

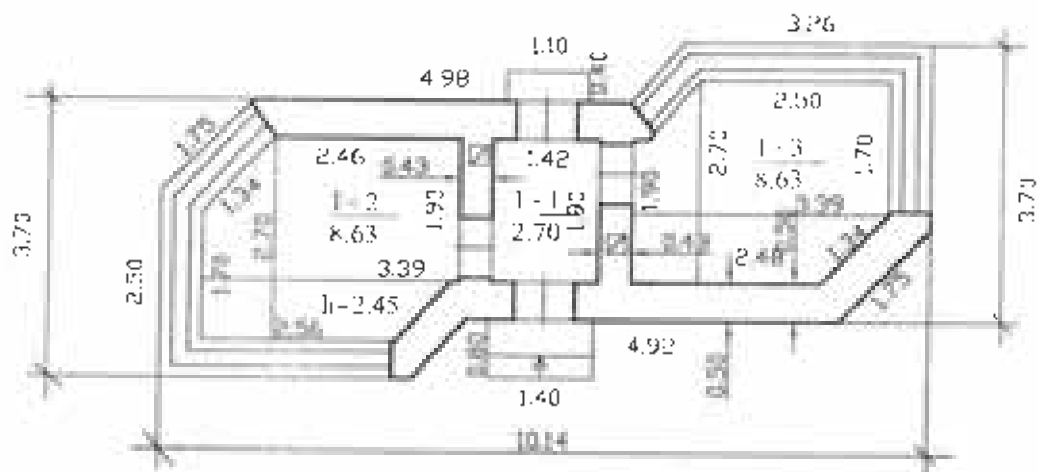

 VJ Reģistrācijas centra Marjampolē filiāles filiāle VJ RC Marjampolē I			
Pareģos	V. pavarde	Parāšas	Data
Mācību asistenta			2004.04.10
Mācību asistenta			
PIRMO AUKSTO PLANAS			
Kalvarijus s.v.	Lubavā sen.		
Salapernaus k.			
Izstrādājis: 2004.04.30 kadastriņš: mācību dienests		Pasūtītā: mācību dienests 3011 p	

911' / p
Hr 3.20



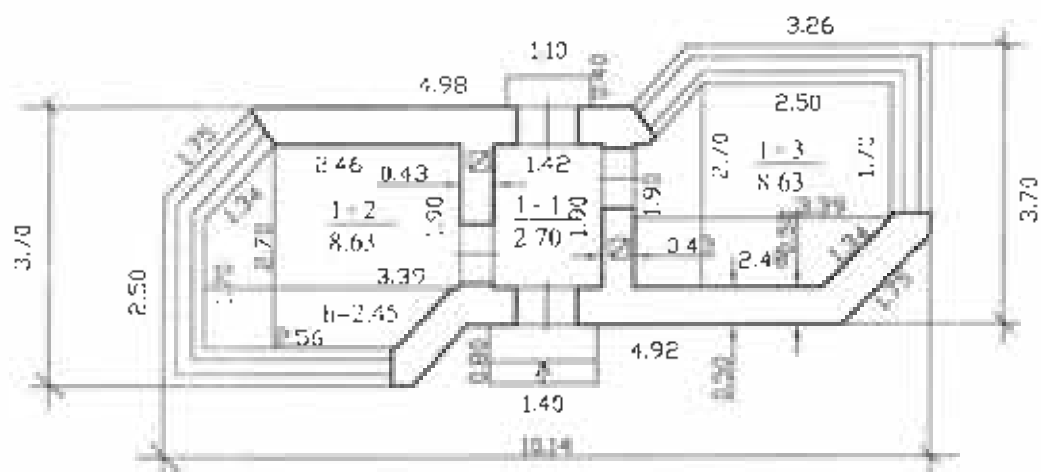

 VI Registering Office Marikina City VI RC Marikina City			
Parengas	V. provide	Parangas	Date
Makina asistent			2014-04-30
Makina asistent			
Kadastre sa eialiste			2014-04-30
PIRMIVADICION KASAS Kalyangos sex: Urtavos sen Salapocogic k			A V
Kadastre sa eialiste kadastre sa eialiste		Kadastre sa eialiste kadastre sa eialiste	

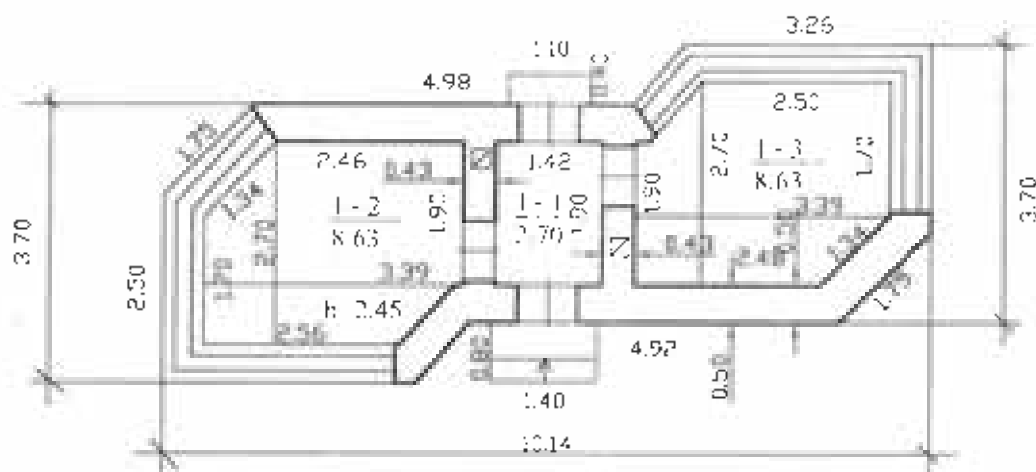

 REGISTRŲ CENTRAS VI Registrų centro Marijampolės filialas VĮ RC Marijampolės			
Pareigos	V. pavardė	Parešis	Data
Motinė asistentė			2014.04.30
Motinė asistentė			
Skelbimo sąlygos			10040622
PILNŲ TIKRUMAS		100	A V
Kalėjimų sky.	Užduoties sky.		
Sakipetungis k.			
Sudarytas pagal 2014.04.30 kankst. nu. įstatymu duomenis	Pastaro pažymėjimas el. 10040622		

III /p
Hi-3.20

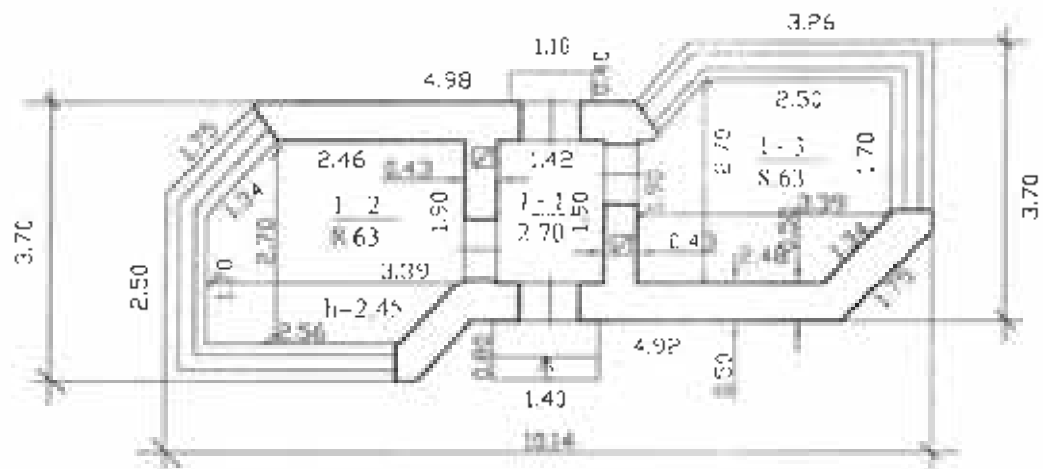

 VI Register Centre Manpampoles Filiales VI RC Manpampoles		VI RC Manpampoles Filiales KUPAJA TIRHA 2004.04.30	
Pareigos	V. pavardė	Pareigos	Data
Matuojantis, gnt			2004.04.30
Matuojamas, gnt			2004.04.30
FIRMO AUKŠTO PLANAS		A.V.	
Kalvėjos st.	Uobavos st.		
Salapėnų k.			
Sudarytos pagal 2004.04.30	Pastatų parosų masė		
Kalibrinių matavimų duomenys	plūvis 11.11 m		

[illegible]

$$\frac{1311'}{p}$$

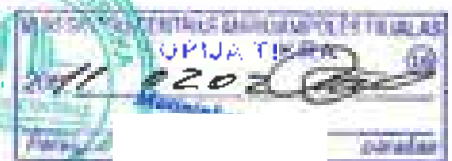
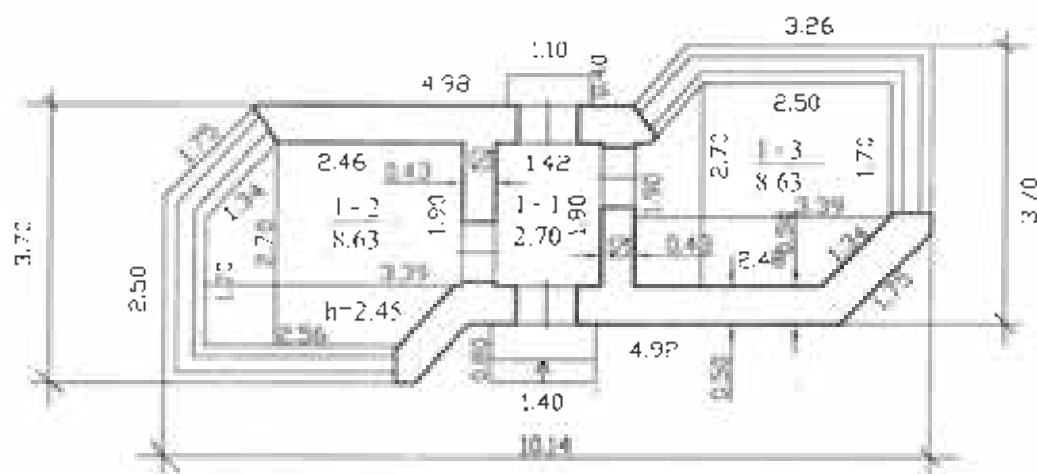
$$H_i = 3.20$$

 VI Registracijos Maršpaulės filialas Vilniaus VI RC Maršpaulės f.			
Pareigos	V. pavardė	Parašas	Data
Matavimų asistentas			2014.04.30
Matavimų asistentas			
PIRMINIAUSIS TIRIAMASIS Kėdainių sav. Tinkavos sen. Salapėnų o. k.			AV
Sutvirtintas pagal 2014.04.30		Pastato pažymėjimas	
Kadastro žemėlapis, duomenys		planas 1:1000	

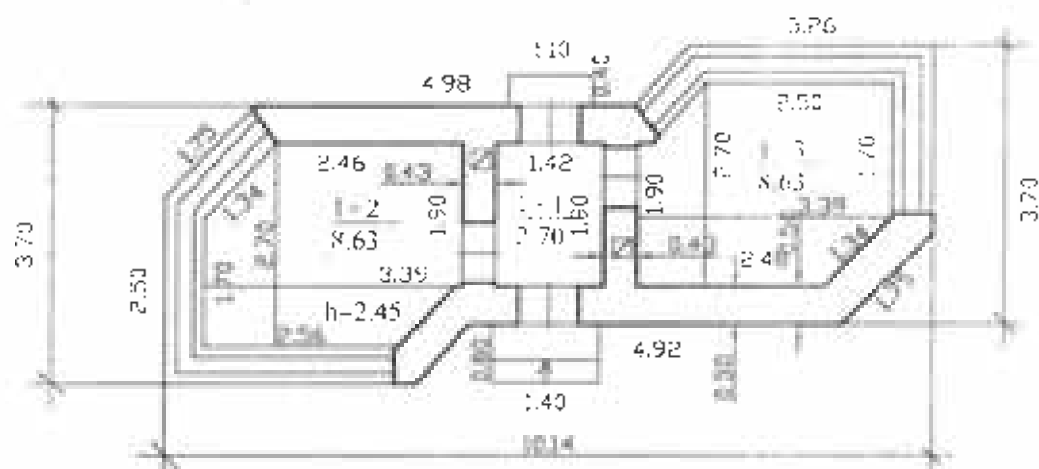

		VI Registrų centras Mažųjų ir Vidurinių ūkių VĮ RC „Mažųjų ir Vidurinių ūkių“	
Pareigos	V. J. Jankauskas	Pasiras	Data
Mažųjų ir Vidurinių ūkių			2014-04-30
Mažųjų ir Vidurinių ūkių			
PRIMO AKTUIŠTO PLANAS		A.V.	
Keliamasis sky.	Užduoties sky.		
Sulaukimo sky.			
Sudarytas pagal: 2014-04-30	Pasirašo patvirtinantis		
sudarytojo atstovą ir jo duomenis	pl. nr. 1411 p.		

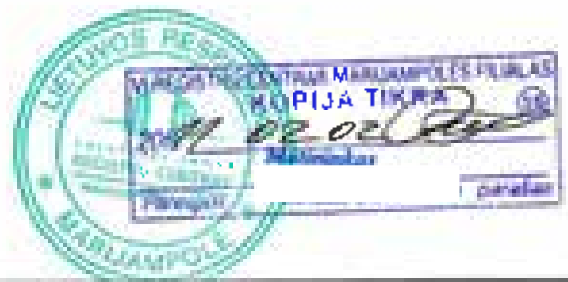
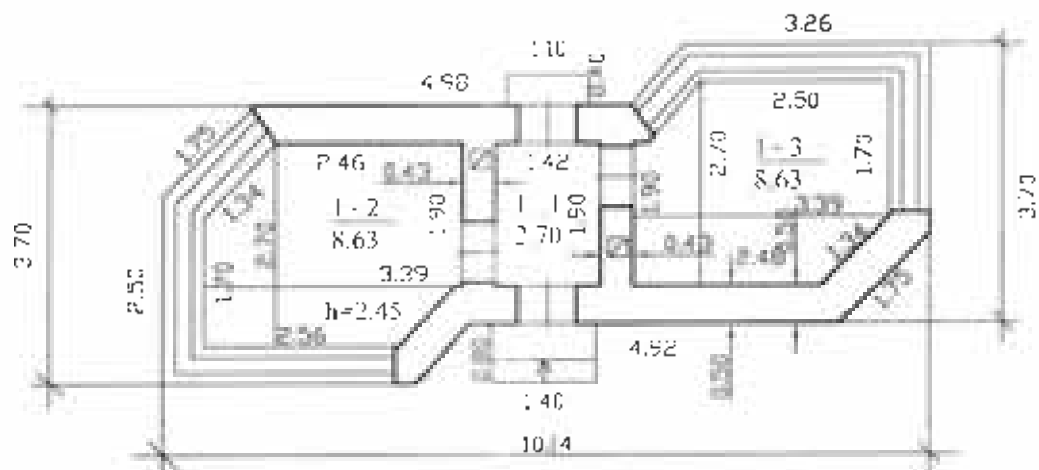

		VJ Reģistrācijas centrs Mierņampolē šībrāls Mācības VJ RC Mierņampolē I	
Pārbaudītājs	V. parvārds	Pārbaudītājs	Data
Mācību asistenta			2004.04.20
Mācību asistenta			
PIRMO ATKĀRTO PLĀNS		001	A V
Katru puslodzi	Labāko sec.		
Solipieraugi sk.			
Sudrabi s. reģ. gal.	2004.04.30	Past. to paņem p. pas.	2004.04.30
Kalpošanas mēģ. un mēģ. mēģ.			

$$\frac{16H^1/p}{Hj=3.20}$$

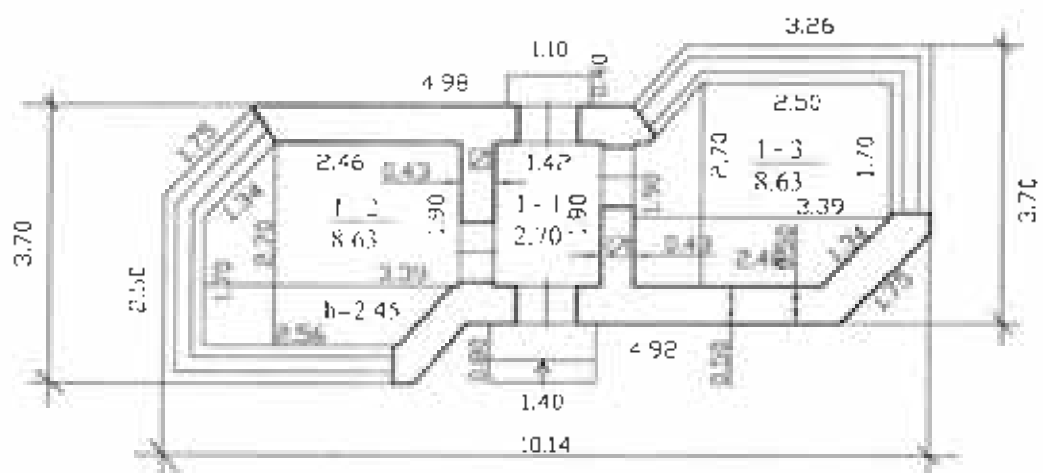

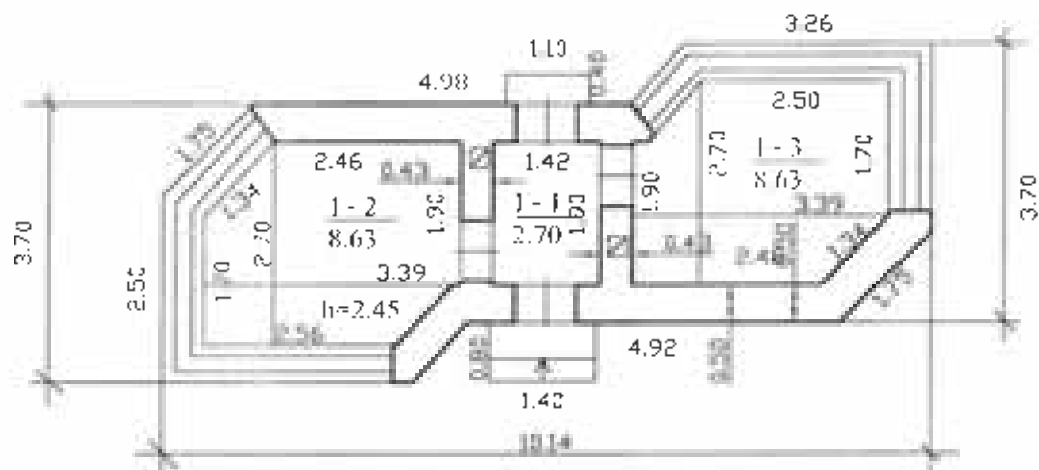

 VI Regioninio centro Marjampolės filialas Marjampolės VI RC Marjampolės f.			
Pareigos	V. pavardė	Parešas	Data
Maitinimo asistentė			2004 04 30
Maitinimo asistentė			
Kaizėlio S. S. S. S. S.			4004082
PIRMO AUKŠTO PLANAS			A.V.
Kalvėnų s. s. s. s. s.	Liubavos s. s. s. s. s.		
Salapėnų s. s. s. s. s.			
Sudarytas pagal 2004 04 30		Pastato paryzavimas	
kylėdama ir atstatant dūmų		planas 1:100/2	

$$\frac{1711^{\frac{1}{2}}p}{11i-3.20}$$

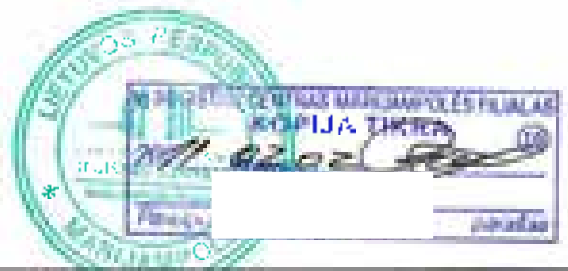
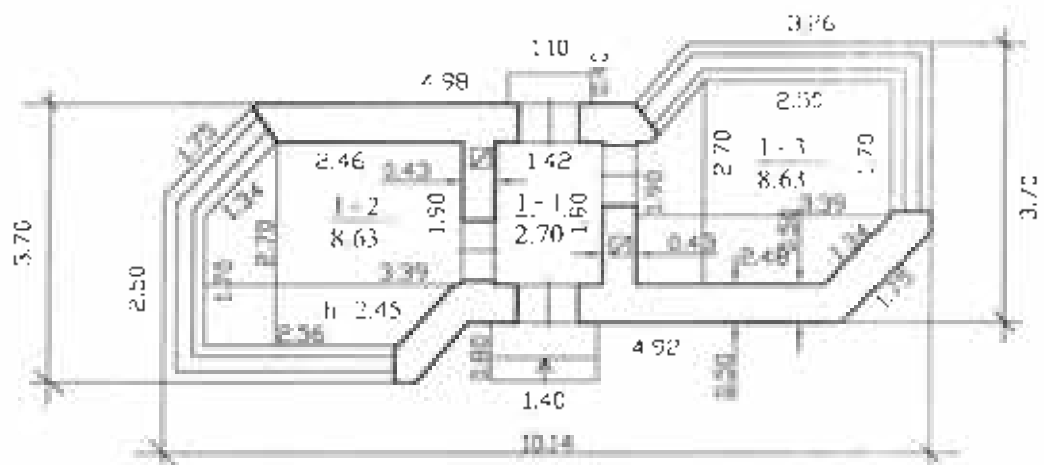

 VĮ "Marijampolės miesto savivaldybės administracija" VĮ "RC Marijampolės I"			
Parengė	V. pavardė	Parengė	Data
Matavimų asistentas			2014.04.30
Matavimų asistentas			
Kadastro specialistas			104052
Kadastro planas			A V
Kaltarapis sav.	Lubavų sen.		
Sąlygų žymėjimas			
Sudarytas pagal 2014.04.30	Pasiruošęs pildyti planą		
kadastro žemėlį, matavimų duomenis	2014.04.30		

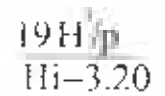

		V) <u>Marquinhos</u> centro Marquinhos filiais dobras V) <u>RU</u> Marquinhos	
Pareceres	V. paratide	Punições	Data
Materia assistente			2004.04.30
Materia assistente			
Kadastrio especialista			10040822
PLENTAURETILASAS		A V	
Kufempis say Embayosen			
Salaperangio k			
Sedarytas pagat 2004.04.30 kadastrio mupha (vmpa) mupha mupha		Pustato p. Zvazempis p. k. 18110 p	

[illegible]

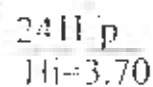
[illegible]

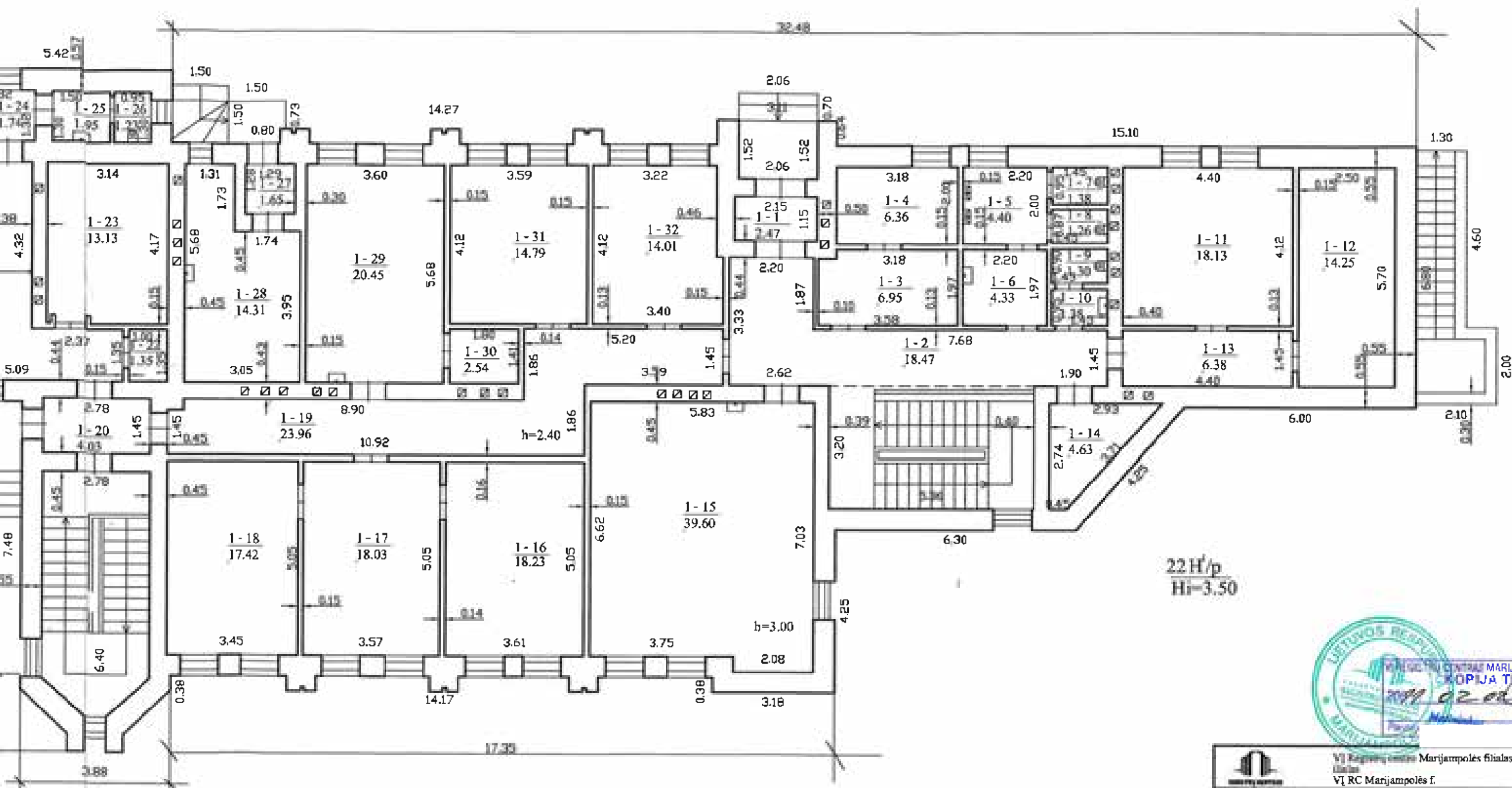
$$\frac{22H^1/p}{H_i=3.50}$$

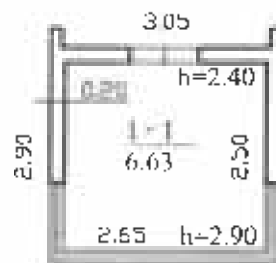

 VJ Rīgaspils iedzīvotāju Marijampolē filiāle Marijampolē VJ RC Marijampolē f.			
Pasūtītājs	V. paraksts	Pasaņē	Data
Mācītājs skolotājs			2004.04.30
Mācītājs skolotājs			
Kadru nodaļas vadītājs			
PILNVAROTNĀS		1:000	A.V.
Kalvarijus str. Līdhuva sen. Saūperaugio k.			
Sākuma gads 2004.04.30		Pamato pašmērķu izstrāde	
Kadru nodaļas mācītājs duomenis		1:000	



3011/g
Hi=2.71

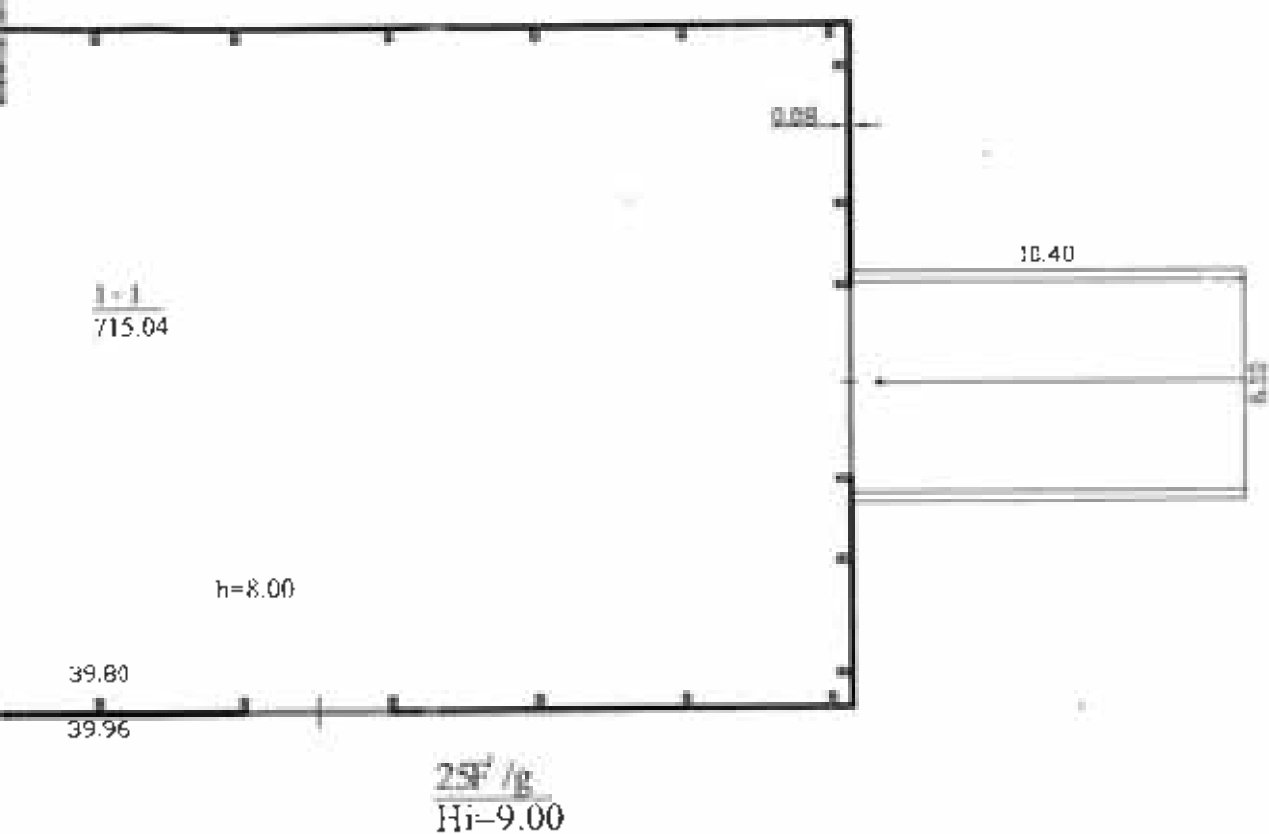

 VĮ Registracijos Marijampolės filialas Vilnius VĮ RC Marijampolės f.			
Pareigos	V., pavardė	Parašas	Data
Matinio asistenta			2014.04.10
Matinio asistento			
PIRMŲ AUKŠTO PLANAS		A V	
Kelvėnijos s. v.	Liubavo s. v.		
Selaperaugio k.			
Nudarytas pagal 2014-04-10 kadastrinio matavimų duomenis		Pastato pažymėjimas Nr. 3011/g	



 VĮ Registrų centras VĮ RC Marjampolės f.		VĮ Registrų centro Marjampolės filialas dalis VĮ RC Marjampolės f.	
Partijos	V., pavardė	Parašas	Data
Mėtinin. asistentė			2014 04.30
Mėtinin. asistentė			
PIRMO AUKŠTŲ PLANAS			
Kalvarijos sav.	Liubavo sen.		
Salapėnų k.			
Sudarytas pagal 2014.04.30 kadastrines matavimų duomenis		Pastato pažymėjimas planas 25F/g	

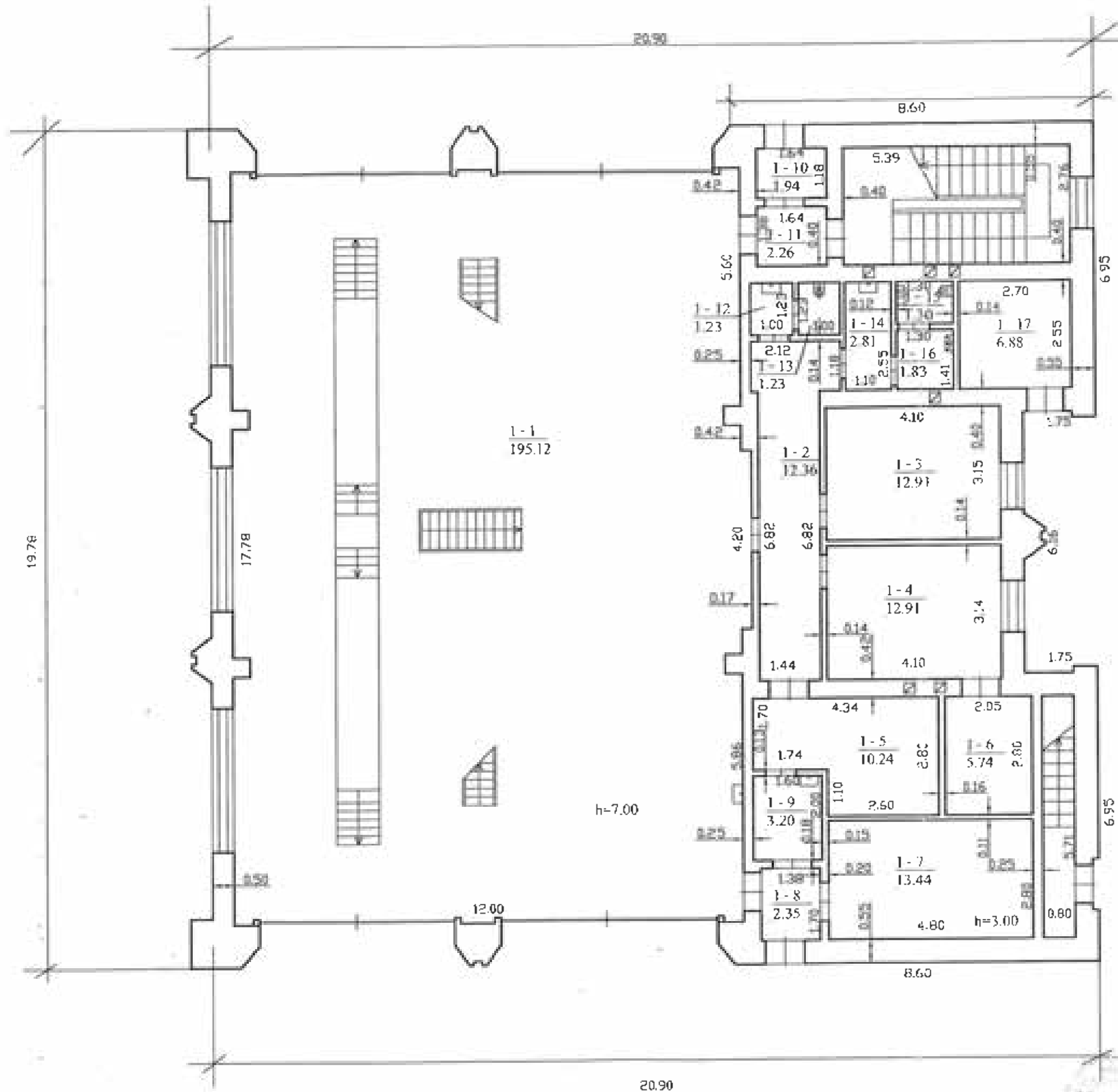

4 H³p
H_i=7.50



 VI Registru centras Marjampolės raj. šilias VI RC Marjampolės f.			
Pareigos	V. pavardė	Parašas	Data
Motinos asistentė			2004.04.30
Motinos asistentė			
Pirmo aukšto planas		1:100	A V
Kavarijos sav. Liubavo sen. Salaperaugio k.			
Sudarytas pagal 2004.04.30 kadastrinių matavimų duomenis		Pastato pakeitimai planas: 4313p	



		Valsts reģistru centrs Marījampolē Ilijašs Valsts reģistrācijas centrs Marījampolē 1	
Pareģis	V. pavadē	Pareģis	Data
Matīns, asistents			2004.04.30
Matīns, asistents			
Kadastro specialiste			
ANTRAKNOŠU PLĀNS		A V	
Kalvarijas sav.	Liubavo sen.		
Salperraugu k.			
Sudārijas pag. 2004.04.30.		Pasieta pažymėjimas planē 4112/p	
kadastriņu matavamu dokumentis			

$$\frac{6H'/p}{H_i=3.80}$$

		VĮ Registrų centro Marijampolės filialas VĮ RC Marijampolės fil.	
Pareigos	V. pavardė	Parašas	Data
Martinis asistentas		<i>[Signature]</i>	2004.04.30
Martinis asistentas		<i>[Signature]</i>	<i>[Signature]</i>
KALVIJŲ SAV. LIUBAVO SEN.		PLANAS	A.V.
Kalvarijų sav. Liubavo sen. Salapragio k.		Sušlytas pagal 2004.04.30 kadastrinių matavimų duomenis	

Unikalus Nr.: 5199-6003-0015

Kadastro duomenys	Pagrindinis pastatas	Rūsvis (pusrūsvis)	Pastogės patalpos														
Duomenys užfiksuoti	2004-04-30	X	X														
Zymėjimas	1B2/p	R															
Paskirtis	Administracinė	X	X														
Pavadinimas	Administracinis pastatas	X	X														
Statybos pr. paba. metai	1996-1996	1996-1996															
Rekonstr. pr. paba. metai	-																
Plotas m ²	100	100															
Aukštų skaičius	2	X	X														
Turis m ³	13793	2786															
Bendras plotas m ²	2583,13	581,96															
Pamatai	Betonas	X	X														
Sienos	Plytos	Monolitinis gelžbetonis															
Perdangos	Gelžbetonis	Gelžbetonis															
Stogo konstrukcija	Sutapdintas	X	X														
Stogo dang.	Bitumas	X	X														
Isorės apdaila	Tinkas, dažai	X	X														
Perforacijos	Plytos	Plytos															
Grindys	Keraminės plytelės	Monolitinės															
Langai	Mediniai	Nėra															
Durys	Plastikinės	Medinės															
Vidinės apdaila	Dažai	Tinkas															
Šildymas	Vietinis centrinis šildymas	<table border="1"> <thead> <tr> <th colspan="2">Viso pastato</th></tr> </thead> <tbody> <tr> <td>Bendras plotas m²</td><td>3165,09</td></tr> <tr> <td>Plotas m²</td><td>100</td></tr> <tr> <td>Užstatytas plotas m²</td><td>2060</td></tr> <tr> <td>Turis m³</td><td>16579</td></tr> <tr> <td>Termin koordinatės X/Y</td><td>6019945/443275</td></tr> <tr> <td>Plotas bruto m²</td><td>4447</td></tr> </tbody> </table>		Viso pastato		Bendras plotas m ²	3165,09	Plotas m ²	100	Užstatytas plotas m ²	2060	Turis m ³	16579	Termin koordinatės X/Y	6019945/443275	Plotas bruto m ²	4447
Viso pastato																	
Bendras plotas m ²	3165,09																
Plotas m ²	100																
Užstatytas plotas m ²	2060																
Turis m ³	16579																
Termin koordinatės X/Y	6019945/443275																
Plotas bruto m ²	4447																
Vandentiekis	Vietinis vandentiekis																
Kanalizacija	Vietinė kanalizacija																
Dujos	Nėra																
Karštas vanduo	Yra																
Elektra	Yra																
Vėtrklė	Nėra																
Vonios kambarys	Nėra																
Vėdinimas ir kondicion.	Vėdinimas																

(preços e validade data)

Yucca elaeagnifolia Pavard

04

2012



Pagrindinio pastato, jo dalių ir priestatų kadastro duomenys

Adresas: Kalvarijos sav. Salaperaugio k.

Unikalus Nr.: 5199-6003-0026

Pagrindinio pastato ir jo dalių kadastro duomenys

Kadastro duomenys	Pagrindinis pastatas	Rūsų (pušrusis)	Pastogės patalpos
Duomenys užtikinti	2004-04-30	X	X
Žymėjimas	2H1/p		
Paskutis	Kita	X	X
Pavadinimas	Patikrinimo pastatas	X	X
Statybos pr.-pab. metai	1996-1996		
Rekonstr. pr.-pab. metai			
Baigtumas %	100		
Aukštų skaičius	1	X	X
Tūris m ³	1276		
Bendras plotas m ²	257,54		
Pamatai	Betonas	X	X
Sienos	Plytos		
Perdangos	Gelžbetonis		
Stogo konstrukcija	Sutapdintas	X	X
Stogo danga	Bitumas	X	X
Išorės apdaila	Tinkas, dažai	X	X
Interjeras	Plytos		
Grindys	Linoleumas		
Langai	Mediniai		
Durys	Medinės		
Vidaus apdaila	Dažai		
Sildymas	Vietinis centrinis šildymas		
Vandentiekis	Vietinis vandentiekis		
Kanalizacija	Vietinė kanalizacija		
Dujos	Nėra		
Karštas vanduo	Yra		
Elektra	Yra		
Viryklė	Nėra		
Vonios kambarys	Nėra		
Vėdinimas ir kondicion.	Vėdinimas		

Viso pastato	
Bendras plotas m ²	257,54
Baigtumas %	100
Užstatytas plotas m ²	359
Tūris m ³	1276
Centro koordinatės X/Y	6020026/443193
Plotas bruto m ²	336

Parengė: Matimė, esantis

(pareigos)

2004 04 30

Tikrinu:

2004 05 27



Pagrindinio pastato, jo dalių ir priestatų kadastro duomenys

Adresas: Kalvarijos sav. Salaperaugio k.

Unikalus Nr.: 5199-6003-0037

Pagrindinio pastato ir jo dalių kadastro duomenys:

Kadastro duomenys	Pagrindinis pastatas	Rūsys (pusrūsis)	Pastogės patalpos
Duomenys užfiksuoti	2004-04-30	X	X
Žymėjimas	3H1/p		
Paskirtis	Kita	X	X
Pavadinimas	Patikrinimo patalpos	X	X
Statybos prapab. metai	1996-1996		
Rekonstr. prapab. metai	-		
Baigtumas %	100		
Aukštų skaičius	1	X	X
Tūris m ³	1276		
Bendras plotas m ²	258,41		
Pamatai	Betonas	X	X
Sienos	Plytos		
Perdangos	Gelžbetonis		
Stogo konstrukcija	Sutapdintas	X	X
Stogo danga	Bitumas	X	X
Išorės apdaila	Tinkas, dažai	X	X
Perivaros	Plytos		
Grindys	Linoleumas		
Lango	Mediniai		
Durys	Medinės		
Vidinės apdaila	Dažai		
Sildymas	Vietinis centrinis šildymas		
Vandentiekis	Vietinis vandentiekis		
Kanalizacija	Vietinė kanalizacija		
Dujos	Nėra		
Karštas vanduo	Yra		
Elektra	Yra		
Viryklė	Nėra		
Vonios kambarys	Nėra		
Vėdinimas ir kondicion.	Vėdinimas		

Viso pastato

Bendras plotas m ²	258,41
Baigtumas %	100
Užstatytas plotas m ²	359
Tūris m ³	1276
Centrinės koordinatės X/Y	6019901/443354
Plotas bruto m ²	336

Parengė: Alina Jasienė

ipareigos

2004 04 30

Tikrinio

2014 05 27



Pagrindinio pastato, jo dalių ir priestatų kadastro duomenys

Adresas: Kalvarijos sav. Salaperaugio k.

Unikalus Nr.: 5199-6003-0048

Pagrindinio pastato ir jo dalių kadastro duomenys

Kadastro duomenys	Pagrindinis pastatas	Rūsys (pusrūsis)	Pastogės patalpos
Duomenys užfiksuoti	2004-04-30	X	X
Žymėjimas	4H2/p		
Pastatas	Kita	X	X
Pavadinimas	Detalaus patikrinimo pastatas	X	X
Statybos pr. pab. metai	1996-1996		
Rekonstr. pr. pab. metai	-		
Baigtumas %	100		
Aukštų skaičius	2	X	X
Tūris m ³	2959		
Bendras plotas m ²	386,87		
Pamatai	Betonas	X	X
Sienos	Plytos		
Perdangos	Gelžbetonis		
Stogo konstrukcij.	Sutapdintas	X	X
Stogo danga	Bitumas	X	X
Išorės apdaila	Tinkas, dažai	X	X
Partijos	Plytos		
Grindys	Monolitinės		
Langanai	Mediniai		
Durys	Medinės		
Vidaus apdaila	Dažai		
Sildymas	Vietinis centrinis šildymas		
Vandentiekis	Vietinis vandentiekis		
Kanalizacija	Vietinė kanalizacija		
Dujos	Nėra		
Karštas vanduo	Yra		
Elektra	Yra		
Virykle	Nėra		
Vandens kambarys	Nėra		
Vėdinimas ir kondicion.	Vėdinimas		

Viso pastato

Bendras plotas m ²	386,87
Baigtumas %	100
Užstatytas plotas m ²	394
Tūris m ³	2959
Centro koordinatės X/Y	6019974/443387
Plotas bruto m ²	789

Parengė

(pareigos, v. pavarde)

Tikrino

(tikrinimo, v. pavarde)

2004 04 30



7250107

Pagrindinio pastato, jo dalių ir priestatų kadastro duomenys

Adresas: Kalvarijos sav. Salaperaugio k.

Unikalus Nr.: 5199-6003-0059

Pagrindinio pastato ir jo dalių kadastro duomenys

Kadastro duomenys	Pagrindinis pastatas	Rūsys (pusrūsis)	Pastogės patalpos
Duomenys užrašyti	2004-04-30	X	X
Lygumumas	3Ht/p		
Paskirtis	Kita	X	X
Pavadinimas	Lauko tualetas	X	X
Statybos pr. pab. metai	1996-1996		
Rekonstr. pr. pab. metai	-		
Baigtumas %	100		
Aukšto skaičius	1	X	X
Tūris m3	936		
Bendras plotas m2	172,58		
Pamatai	Betonas	X	X
Sienos	Plytos		
Perdangos	Gelžbetonis		
Stogo konstrukcija	Sutapdintas	X	X
Stogo danga	Bitumas	X	X
Išorės apdaila	Tinkas, dažai	X	X
Perivaros	Plytos		
Griauvis	Keraminės plytelės		
Langai	Mediniai		
Durys	Medinės		
Vidaus apdaila	Dažai		
Šildymas	Vietinis centrinis šildymas		
Vandentiekis	Vietinis vandentiekis		
Kanalizacija	Vietinė kanalizacija		
Dujos	Nėra		
Karštas vanduo	Yra		
Elektra	Yra		
Viryklė	Nėra		
Vorijos kambarys	Nėra		
Vėdinimas ir kondicion.	Vėdinimas		

Viso pastato

Bendras plotas m2	172,58
Baigtumas %	100
Užstatytas plotas m2	262
Tūris m3	936
Centro koordinatės X/Y	6020031/443200
Plotas bruto m2	246



Parangi

(parašas, v. pavardė, data)

Tikrinio

10-4-1511



Pagrindinio pastato, jo dalių ir priestatų kadastro duomenys

Adresas: Kalvarijos sav. Salaperaugio k.

Unikalus Nr.: 5199-6003-0060

Pagrindinio pastato ir jo dalių kadastro duomenys

Kadastro duomenys	Pagrindinis pastatas	Rūšys (pusrūšis)	Pastogės patalpos													
Duomenys užfiksuoti	2004-04-30	X	X													
Žemėplėš	6H1/p															
Paskirtis	Kita	X	X													
Pav. žinėjimas	Lauko tualetas	X	X													
Statybos pr.-pab. metai	1996-1996															
Rekonstr. pr.-pab. metai																
Baigtumas %	100															
Aukštų skaičius	1	X	X													
Tūris m3	936															
Bendras plotas m2	172,58															
Pardubai	Betonas	X	X													
Sienos	Plytos															
Perdangos	Gelžbetonis															
Stogo konstrukcija	Sutapdintas	X	X													
Stogo danga	Bitumas	X	X													
Kores apdaila	Tinkas, dažai	X	X													
Portvaros	Plytos															
Grindys	Keraminės plytelės															
Langoi	Mediniai															
Durys	Medinės															
Vidaus apdaila	Dažai															
Sildymas	Vietinis centrinis šildymas	<table><tr><th colspan="2">Viso pastato</th></tr><tr><td>Bendras plotas m2</td><td>172,58</td></tr><tr><td>Baigtumas %</td><td>100</td></tr><tr><td>Užstatytas plotas m²</td><td>262</td></tr><tr><td>Tūris m3</td><td>936</td></tr><tr><td>Centro koordinatės X/Y</td><td>6019930/443389</td></tr><tr><td>Plotas bruto m2</td><td>246</td></tr></table>	Viso pastato		Bendras plotas m2	172,58	Baigtumas %	100	Užstatytas plotas m²	262	Tūris m3	936	Centro koordinatės X/Y	6019930/443389	Plotas bruto m2	246
Viso pastato																
Bendras plotas m2	172,58															
Baigtumas %	100															
Užstatytas plotas m²	262															
Tūris m3	936															
Centro koordinatės X/Y	6019930/443389															
Plotas bruto m2	246															
Vandentiekis	Vietinis vandentiekis															
Kanalizacija	Vietinė kanalizacija															
Dejus	Nėra															
Karštas vanduo	Yra															
Elektra	Yra															
Virvėlė	Nėra															
Vonios kambarys	Nėra															
Vėdinimas ir kondicion.	Vėdinimas															

Parengė

(pareigos, pavardė, v. pavardė)

Patvirtino

(v. pavardė, data)

2004-04-30

10.8.01.22



Pagrindinio pastato, jo dalių ir priestatų kadastro duomenys

Adresas: Kalvarijos sav. Salaperaugio k.

Unikalus Nr.: 5199-6003-0072

Pagrindinio pastato ir jo dalių kadastro duomenys

Kadastro duomenys	Pagrindinis pastatas	Rūsys (pusrūsis)	Pastogės patalpos
Duomenys užfiksuoti	2004-04-30	X	X
Žymėjimas	9H1/p		
Paskirtis	Kita	X	X
Pavadinimas	Patikrinimo postas	X	X
Statybos pr. pab. metai	1996-1996		
Rekonstr. pr. pab. metai			
Baigtumas %	100		
Aukštų skaičius	1	X	X
Tūris m ³	109		
Bendras plotas m ²	19,96		
Pamatai	Betonas	X	X
Sienos	Plytos		
Perdangos	Gelžbetonis		
Stogo konstrukcija	Sutapdintas	X	X
Stogo danga	Bitumas	X	X
Išorės apdaila	Tinkas, dažai	X	X
Perivaros	Plytos		
Grindys	Linoleumas		
Langai	Mediniai		
Durys	Plastikinės		
Vidaus apdaila	Dažai		
Šildymas	Vietinis centrinis šildymas		
Vandentiekis	Nėra		
Kanalizacija	Nėra		
Dujos	Nėra		
Karštas vanduo	Nėra		
Elektra	Yra		
Vėryklė	Nėra		
Vandens kambarys	Nėra		
Vėdinimas ir kondicion.	Vėdinimas		

Viso pastato

Bendras plotas m ²	19,96
Baigtumas %	100
Užstatytas plotas m ²	38
Tūris m ³	109
Centro koordinatės X/Y	6019964/443205
Plotas bruto m ²	34

Parengė _____ 2004 04 30

(parašas, pavardė, v. pavardė, parašas)

Tikrina _____ 2004 06 27

(parašas, pavardė, v. pavardė, parašas)



Pagrindinio pastato, jo dalių ir priestatų kadastro duomenys

Adresas: Kalvarijos sav. Salaperaugio k.

Unikalus Nr.: 5199-6003-0080

Pagrindinio pastato ir jo dalių kadastro duomenys

Kadastro duomenys	Pagrindinis pastatas	Rūsų (pusrūsų)	Pastogės patalpos
Duomenys užrašyti	2004-04-30	X	X
Žymėjimas	10H1/p		
Paskirtis	Kita	X	X
Pavadinimas	Patikrinimo postas	X	X
Statybos pradžios metai	1996-1996		
Rekonstr. pradžios metai			
Bangtumas %	100		
Aukštų skaičius	1	X	X
Tūris m ³	109		
Bendras plotas m ²	19.96		
Pamatai	Betonas	X	X
Sienos	Plytos		
Perdangos	Gelžbetonis		
Stogo konstrukcija	Sutapdintas	X	X
Stogo dangų	Bitumas	X	X
Išorės apdaila	Tinkas, dažai	X	X
Pertvaros	Plytos		
Grindys	Linoleumas		
Langai	Mediniai		
Durys	Plastikinės		
Vidus apdaila	Dažai		
Šildymas	Vietinis centrinis šildymas		
Vandentiekis	Nėra		
Kanalizacija	Nėra		
Dujos	Nėra		
Kaštas vamzdis	Nėra		
Elektra	Yra		
Vėreklė	Nėra		
Vonios kambaras	Nėra		
Vėdinimas ir kondicion.	Vėdinimas		

Viso pastato

Bendras plotas m ²	19.96
Bangtumas %	100
Užstatytas plotas m ²	36
Tūris m ³	109
Centro koordinatės X/Y	6019998/443242
Plotas bruto m ²	34

Parengė _____ 2004 04 30
(pareigos, parašas, data)Tikrina _____
(parašas, data)

Pagrindinio pastato, jo dalių ir priestatų kadastro duomenys

Adresas: Kalvarijos sav. Salaperaugio k.

Unikalus Nr.: 5199-6003-0091

Pagrindinio pastato ir jo dalių kadastro duomenys

Kadastro duomenys	Pagrindinis pastatas	Rūsys (pusrūsis)	Pastogės patalpos
Duomenys užrašyti	2004-04-30	X	X
Zymėjimas	11H1/p		
Paskirtis	Kita	X	X
Pavadinimas	Patikrinimo postas	X	X
Statybos pr. pale metai	1996-1996		
Rekonstr. pr.-pale metai			
Baigtumas %	100		
Aukštų skaičius	1	X	X
Tūris m ³	109		
Bendras plotas m ²	19,96		
Parnatai	Betonas	X	X
Sienos	Plytos		
Perdangos	Gelžbetonis		
Stogo konstrukcija	Sutapdintas	X	X
Stogo danga	Bitumas	X	X
Išorės apdaila	Tinkas, dažai	X	X
Portvaros	Plytos		
Grindys	Linoleumas		
Langai	Mediniai		
Durys	Plastikinės		
Vidus apdaila	Dažai		
Sildymas	Nėra		
Vandentiekis	Nėra		
Kanalizacija	Nėra		
Dujos	Nėra		
Karštas vanduo	Nėra		
Elektra	Yra		
Viryklė	Nėra		
Vėninės kambarys	Nėra		
Vėdinimas ir kondicion.	Vėdinimas		

Viso pastato

Bendras plotas m ²	19,96
Baigtumas %	100
Užstatytas plotas m ²	36
Tūris m ³	109
Centro koordinatės X/Y	6019950/443204
Plotas bruto m ²	34

Parengė

(pareigos atlikęs ir parengimo data)

2004 04 30

Tikrino

(pareigos patvirtas ir pavarde)



Pagrindinio pastato, jo dalių ir priestatų kadastro duomenys

Adresas: Kalvarijos sav. Salaperaugio k.

Unikalus Nr.: 5199-6003-0104

Pagrindinio pastato ir jo dalių kadastro duomenys

Kadastro duomenys	Pagrindinis pastatas	Rūsys (pusrūsis)	Pastogės patalpos
Duomenys užrašuoti	2004-04-30	X	X
Žymėjimas	12H1/p		
Paskirtis	Kita	X	X
Pavadinimas	Patikrinimo postas	X	X
Statybos pr.-pabaig. metai	1996-1996		
Rekonstr. pr.-pabaig. metai	+		
Bagtumas %	100		
Aukštų skaičius	1	X	X
Tūris m ³	109		
Bendras plotas m ²	19,96		
Pamatai	Betonas	X	X
Sienos	Plytos		
Perdangos	Gelžbetonis		
Slogo konstrukcija	Sutapdintas	X	X
Slogo danga	Bitumas	X	X
Išorės apdaila	Tinkas, dažai	X	X
Perivaros	Plytos		
Grindys	Linoleumas		
Langai	Mediniai		
Durys	Plastikinės		
Vidus apdaila	Dažai		
Šildymas	Vietinis centrinis šildymas		
Vandentiekis	Nėra		
Kanalizacija	Nėra		
Dujos	Nėra		
Karštas vanduo	Nėra		
Elektra	Yra		
Viryklė	Nėra		
Morinis kambarys	Nėra		
Vėdinimas ir kondicion.	Vėdinimas		

Viso pastato

Bendras plotas m ²	19,96
Bagtumas %	100
Užstatytas plotas m ²	36
Tūris m ³	109
Centra koordinatės X/Y	6019984/443249
Plotas bruto m ²	34

Parengė Mammulasistėnė

parengė v. pavardė

10040430

Tikrinto

patvirtos v. pavardė data

10040527



Pagrindinio pastato, jo dalių ir priestatų kadastro duomenys

Adresas: Kalvarijos sav. Salaperaugio k.

Unikalus Nr.: 5199-6003-0115

Pagrindinio pastato ir jo dalių kadastro duomenys

Kadastro duomenys	Pagrindinis pastatas	Rūšys (pusrusis)	Pastogės patalpos
Duomenys užfiksuoti	2004-04-30	X	X
Žymėjimas	13H1/p		
Paskirtis	Kita	X	X
Paviršinimas	Patikrinimo postas	X	X
Statybos pr. patv. metai	1996-1996		
Rekonstr. pr. patv. metai			
Bangtumas %	100		
Ausšnį skaičius	1	X	X
Tūris m ³	109		
Bendras plotas m ²	19,96		
Pamatai	Betonas	X	X
Sienos	Plytos		
Pendangos	Gelžbetonis		
Stogo konstrukcija	Sutapdintas	X	X
Stogo danga	Bitumas	X	X
Išorės apdaila	Tinkas, dažai	X	X
Pertvaros	Plytos		
Grindys	Linoleumas		
Langai	Mediniai		
Durys	Plastikinės		
Vidaus apdaila	Dažai		
Šildymas	Vietinis centrinis šildymas		
Vandentiekis	Nėra		
Kanalizacija	Nėra		
Dujos	Nėra		
Karštas vanduo	Nėra		
Elektra	Yra		
Vėryklė	Nėra		
Vonios kambarys	Nėra		
Vėdinimas iz kondicion.	Vėdinimas		

Viso pastato

Bendras plotas m ²	19,96
Bangtumas %	100
Užstatytas plotas m ²	36
Tūris m ³	109
Centro koordinatės X/Y	6019988/443264
Plotas antro m ²	34

Parengė

(p. parengė v. d. data)

Tikrinu

(p. tikrinu v. d. data)



Pagrindinio pastato, jo dalių ir priestatų kadastro duomenys

Adresas: Kalvarijos sav. Salaperaugio k.

Unikalus Nr.: 5199-6003-0126

Pagrindinio pastato ir jo dalių kadastro duomenys

Kadastro duomenys	Pagrindinis pastatas	Rūsys (pusrūsis)	Pastogės patalpos
Duomenys užfiksuoti	2004-04-30	X	X
Žymėjimas	14H1 p		
Pasirūš	Kita	X	X
Pav. duomenys	Patikrinimo postas	X	X
Statybos pr. pab. metai	1996-1996		
Rekonstr. pr. pab. metai	-		
Baigtumas %	100		
Užstat. skaičius	1	X	X
Tūris m ³	109		
Bendras plotas m ²	19,96		
Pamatai	Belonas	X	X
Sienos	Plytos		
Perdaigūs	Gelžbetonis		
Stogo konstrukcija	Šutapdintas	X	X
Stogo dangut	Bitumas	X	X
Išorės apdaila	Tinkas, dažai	X	X
Perivaros	Plytos		
Grindys	Linoleumas		
Langai	Mediniai		
Durys	Plastikinės		
Vidaus apdaila	Dažai		
Šildymas	Vietinis centrinis šildymas		
Vandentiekis	Nėra		
Kanalizacija	Nėra		
Dujos	Nėra		
Karštas vanduo	Nėra		
Elektra	Yra		
Vėryklė	Nėra		
Vamzės kambarys	Nėra		
Vėdinimas ir kondicion.	Vėdinimas		

Viso pastato

Bendras plotas m ²	19,96
Baigtumas %	100
Užstatytas plotas m ²	36
Tūris m ³	109
Centro koordinatės X/Y	6019924/443275
Plotas be to m ²	34

Parengė: Matina Asistentas

(pareigos atliktos v. paravė)

2004 04 30

Tikrinė

2004 05 11



Pagrindinio pastato, jo dalių ir priestatų kadastro duomenys

Adresas: Kalvarijos sav. Solaperaugio k.

Unikalus Nr.: 5199-6003-0137

Pagrindinio pastato ir jo dalių kadastro duomenys

Kadastro duomenys	Pagrindinis pastatas	Rūsys (pusrūsis)	Pastogės patalpos
Duomenys užfiksuoti	2004-04-30	X	X
Žymėjimas	15H1:p		
Pasantys	Kita	X	X
Pavadinimas	Patikrinimo postas	X	X
Statybos pr.-paba. metai	1996-1996		
Rekonstr. pr.-paba. metai			
Baigtumas %	100		
Aukštų skaičius	1	X	X
Tūris m3	109		
Bendras plotas m2	19.96		
Pamatai	Betonas	X	X
Sienos	Plytos		
Perdangos	Gelžbetonis		
Stogo konstrukcija	Sutapdintas	X	X
Stogo danga	Bitumas	X	X
Išorės apdaila	Tinkas, dažai	X	X
Pertvaros	Plytos		
Grindys	Linooleumas		
Langai	Mediniai		
Durys	Plastikinės		
Vidaus apdaila	Dažai		
Šildymas	Vietinis centrinis šildymas		
Vandentiekis	Nėra		
Kanalizacija	Nėra		
Dujos	Nėra		
Karštas vanduo	Nėra		
Elektra	Yra		
Virykle	Nėra		
Vonios kambarys	Nėra		
Vėdinimas ir kondicion.	Vėdinimas		

Viso pastato	
Bendras plotas m2	19.96
Baigtumas %	100
Užstatytas plotas m2	36
Tūris m3	109
Centro koordinatės X/Y	6019938/443289
Plotas bruto m2	34

Parengė Martynas Jasiulis

(parengė (data) (data))

Tikrina

(tikrina (data))

(data)

VI REGISTRŲ CENTRAS
KOPIJA TIKRA

Parengė (data) (data) (data)



Pagrindinio pastato, jo dalių ir priestatų kadastro duomenys

Adresas: Kalvarijos sav. Salaperaugio k.

Unikalus Nr.: 5199-6003-0148

Pagrindinio pastato ir jo dalių kadastro duomenys

Kadastro duomenys	Pagrindinis pastatas	Rūsys (pusrūsis)	Pastogės patalpos
Duomenys užrašyti	2004-04-30	X	X
Žemėtvartas	16H1/p		
Paskirtis	Kita	X	X
Pavadinimas	Patikrinimo postas	X	X
Statybos pr.-paba. metai	1996-1996		
Rekonstr. pr.-paba. metai			
Bagtumai %	100		
Aukštų skaičius	1	X	X
Tūris m ³	109		
Bendras plotas m ²	19,96		
Pamatai	Betonas	X	X
Sienos	Plytos		
Perdangos	Gelžbetonis		
Stogo konstrukcija	Sufapdintas	X	X
Stogo danga	Bitumas	X	X
Išorės apdaila	Tinkas, dažai	X	X
Perivaros	Plytos		
Grindys	Linoleumas		
Langai	Mediniai		
Durys	Plastikinės		
Vidaus apdaila	Dažai		
Šildymas	Vietinis centrinis šildymas		
Vandentiekis	Nėra		
Kanalizacija	Nėra		
Dujos	Nėra		
Karštas vanduo	Nėra		
Elektra	Yra		
Vėryklė	Nėra		
Vonius kambarys	Nėra		
Vėdinimas ir kondicion.	Vėdinimas		

Viso pastato

Bendras plotas m ²	19,96
Bagtumai %	100
Užstatytas plotas m ²	36
Tūris m ³	109
Centro koordinatės X/Y	6019970-441337
Plotas bruto m ²	34

Parengė Mairinašienė

ipareigos v. pavardė

Tikrino

v. pavardė

2004-04-30

2004-04-30

2004-04-30

VIRŠIŲ CENTRAS VILNIAUS MIŠKŲ PARKE
KOPIJA TIKRA
2004 02 02

Pagrindinio pastato, jo dalių ir priestatų kadastro duomenys

Adresas: Kalvarijos sav. Salaperaugio k.

Unikalus Nr.: 5199-6003-0159

Pagrindinio pastato ir jo dalių kadastro duomenys

Kadastro duomenys	Pagrindinis pastatas	Rūsų (pusrūsų)	Pastogės patalpos
Duomenys užfiksuoti	2004-04-30	X	X
Žymėjimas	17H1/p		
Paskirtis	Kita	X	X
Pavadinimas	Patikrinimo postas	X	X
Sąlygos pr.-pub. metai	1996-1996		
Rekonstr. pr.-pub. metai	-		
Bagtelumas %	100		
Ausų skaičius	1	X	X
Tūris m ³	109		
Bendras plotas m ²	19,96		
Pamatai	Betonas	X	X
Sienos	Plytos		
Perdangos	Gelžbetonis		
Stogo konstrukcija	Sutapdintas	X	X
Stogo dangis	Bitumas	X	X
Įores apdaila	Tinkas, dažai	X	X
Perivaros	Plytos		
Griaučiai	Linoleumas		
Langai	Mediniai		
Durys	Plastikinės		
Vidaus apdaila	Dažai		
Saldymas	Vietinis centrinis šildymas		
Vandentiekis	Nėra		
Kanalizacija	Nėra		
Dujos	Nėra		
Kauštas vanduo	Nėra		
Elektra	Yra		
Viryklė	Nėra		
Vamies kambarys	Nėra		
Vėdinimas ir kondicion.	Vėdinimas		

Viso pastato

Bendras plotas m ²	19,96
Bagtelumas %	100
Užstatytas plotas m ²	36
Tūris m ³	109
Centro koordinatės X/Y	6019920/443350
Plotas bruto m ²	34

Parengė: Matulionis Gytis

(pareigos, parašas, v. parašas)

2004 04 30

Tikrinio

Kadras - v. parašas

2004 05 27

2004 11 02 02

KOPIJA TIKRA

2004 11 02 02

Pagrindinio pastato, jo dalių ir priestatų kadastro duomenys

Adresas: Kalvarijos sav. Šalaperangio k.

Unikalus Nr.: 5199-6003-0160

Pagrindinio pastato ir jo dalų kadastro duomenys

Kadastro duomenys	Pagrindinis pastatas	Rūsųs (pusrūsųs)	Pastogės patalpos
Duomenų užtikrinimas	2004-04-30	X	X
Apykštė	18H1/p		
Paskirtis	Kita	X	X
Pavadinimas	Patikrinimo postas	X	X
Statybos pr.-publ. metai	1996-1996		
Rekonstr. pr.-publ. metai	-		
Bangūmas %	100		
Anktų skaičius	1	X	X
Tūris m³	109		
Bendras plotas m²	19,96		
Fundamentai	Betonas	X	X
Sienos	Plytos		
Perdaugas	Gelžbetonis		
Sungo konstrukcija	Sutapdintas	X	X
Sungo dangla	Bitumas	X	X
Išorės apdaila	Tinkas, dažai	X	X
Perivaros	Plytos		
Grindys	Linoleumas		
Langai	Mediniai		
Durys	Plastikinės		
Vidaus apdaila	Dažai		
Silgūmas	Mietinis centrinis šildymas		
Vandentiekis	Nėra		
Kanalizacija	Nėra		
Dujos	Nėra		
Karštas vanduo	Nėra		
Elektra	Tyra		
Vėrykle	Nėra		
Vonias kambarys	Nėra		
Vėdinimas ir kondicion.	Vėdinimas		

Viso pastato	
Bendras plotas m²	19,96
Bangūmas %	100
Užstatytas plotas m²	36
Tūris m³	109
Centro koordinatės X/Y	6019953/443354
Plotas bruto m²	34

Parengé *Atani* *pasikemas*

Like this

1004 0430

REGISTRU
KOPIJA
2002 02 02



Pagrindinio pastato, jo dalių ir priestatų kadastro duomenys

Adresas: Kalvarijos sav. Salaperaugio k.

Unikalus Nr.: 5199-6003-0174

Pagrindinio pastato ir jo dalių kadastro duomenys

Kadastro duomenys	Pagrindinis pastatas	Rūsys (pusrūsis)	Pastogės patalpos
Duomenys užfiksuoti	2004-04-30	X	X
Žemėjimas	19H1/p		
Paskirtis	Kita	X	X
Pavadinimas	Patikrinimo postas	X	X
Statybos pr. -pab. metai	1996-1996		
Rekonstr. pr. -pab. metai			
Bagiumas %	100		
Aukštų skaičius	1	X	X
Tūris m ³	123		
Bendras plotas m ²	23,22		
Pamatai	Betonas	X	X
Siėnos	Plytos		
Perdangos	Gelžbetonis		
Stogo konstrukcija	Sutapdinėtas	X	X
Stogo danga	Bitumas	X	X
Isorės apdaila	Tinkas, dažai	X	X
Pertvaros	Plytos		
Grindys	Linoleumas		
Langai	Mediniai		
Durys	Medinės		
Vidaus apdaila	Dažai		
Sildymas	Vietinis centrinis sildymas		
Vandentiekis	Nėra		
Kanalizacija	Nėra		
Dujos	Nėra		
Karštas vanduo	Nėra		
Elektra	Tėra		
Vėrykle	Nėra		
Vorijos kambarys	Nėra		
Vėdinimas ir kondicion.	Vėdinimas		

Viso pastato

Bendras plotas m ²	23,22
Bagiumas %	100
Užstatytas plotas m ²	38
Tūris m ³	123
Centrų koordinatės X/Y	6020148/443496
Plotas bruto m ²	38

Parengė: Mašina / asistėntas

Parengė: [parašas] data: 2011 04 30

Tikrinė

Tikrinė: [parašas] data: 2011 05 04

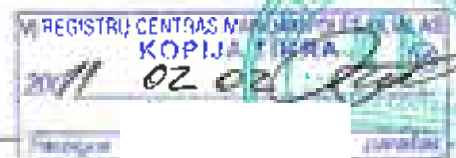

Pagrindinio pastato, jo dalių ir priestatų kadastro duomenys

Adresas: Kalvarijos sav. Salaperaugio k.

Unikalus Nr.: 5199-6003-0180

Pagrindinio pastato ir jo dalių kadastro duomenys

Kadastro duomenys	Pagrindinis pastatas	Rūšys (pusrūšis)	Pastogės patalpos
Duomenys užfiksuoti	2004-04-30	X	X
Žymėjimas	22H1/p	R	
Paskirtis	Kita	X	X
Pavadinimas	Sargybinė	X	X
Statybos pradžios metai	1997-1997	1997-1997	
Rekonstr. pradžios metai			
Baigtumas %	100	100	
Aukštų skaičius	1	X	X
Tūris m ³	1643	1588	
Bendras plotas m ²	326,62	305,62	
Pamatai	Betonas	X	X
Sienos	Plytos	Monolitinis gelžbetonis	
Perdangos	Gelžbetonis	Gelžbetonis	
Stogo konstrukcija	Sutapdintas	X	X
Stogo danga	Bitumas	X	X
Išorės apdaila	Tinkas, dažai	X	X
Partijos	Plytos	Plytos	
Grindys	Keraminės plytelės	Keraminės plytelės	
Langai	Mediniai	Mediniai	
Durys	Medinės	Medinės	
Vidaus apdaila	Dažai	Dažai	
Šildymas	Vietinis centrinis šildymas		
Vandentiekis	Vietinis vandentiekis		
Kanalizacija	Vietinė kanalizacija		
Dujos	Nėra		
Karštas vanduo	Yra		
Elektra	Yra		
Viryklė	Nėra		
Vonios kambarys	Nėra		
Vėdinimas ir kondicion.	Vėdinimas		

Viso pastato

Bendras plotas m ²	632,24
Baigtumas %	100
Užstatytas plotas m ²	500
Tūris m ³	3231
Centro koordinatės X/Y	6019798/413063
Plotas bruto m ²	928

Parengė: M. M. M. M. M.

(parengęs, parengė, parengė, parengė, parengė)

Tikrinio

M. M. M. M. M.

(tikrinio, tikrinė, tikrinė, tikrinė, tikrinė)



Pagrindinio pastato, jo dalių ir priestatų kadastro duomenys

Adresas: Kalvarijos sav. Salaperaugio k.

Unikalus Nr.: 5199-6003-0191

Pagrindinio pastato ir jo dalių kadastro duomenys

Kadastro duomenys	Pagrindinis pastatas	Rūsų (pusrūsų)	Pastogės patalpos
Duomenys užfiksuoti	2004-04-30	X	X
Žemėjimas	23H1/p		
Paskirtis	Kita	X	X
Pavadinimas	Svarstyklės	X	X
Statybos pr.-pab. metai	1997-1997		
Rekonstr. pr.-pab. metai			
Baigtumas %	100		
Antskų skaičius	1	X	X
Tūris m ³	58		
Bendras plotas m ²	6,18		
Pamatai	Betonas	X	X
Sienos	Plytos		
Perdangos	Gelžbetonis		
Stogo konstrukcija	Sutapdintas	X	X
Stogo danga	Bitumas	X	X
Korės apdaila	Tinkas, dažai	X	X
Perėjos	Nėra		
Grindys	Monolitinės		
Langai	Plastikiniai		
Durys	Medinės		
Vidaus apdaila	Dažai		
Sildymas	Nėra		
Vandentekis	Nėra		
Kanalizacija	Nėra		
Dujos	Nėra		
Karštas vanduo	Nėra		
Elektra	Yra		
Virykle	Nėra		
Vonios kambarys	Nėra		
Vėdinimas ir kardinimas	Vėdinimas		



Viso pastato	
Bendras plotas m ²	6,18
Baigtumas %	100
Užstatytas plotas m ²	16
Tūris m ³	58
Centro koordinatės X/Y	6019815/443210
Plotas bruto m ²	16

Parėngė: Mairė Laisvinskė

(parengė, parengė v. parengė data)

2004 04 30

Tikrinu:

Kadastrui pateiktas

(tikrinu, tikrinu data)

Jocyskaitė



Pagrindinio pastato, jo dalių ir priestatų kadastro duomenys

Adresas: Kalvarijos sav. Salaperaugio k.

Unikalus Nr.: 5199-6003-0204

Pagrindinio pastato ir jo dalių kadastro duomenys

Kadastro duomenys	Pagrindinis pastatas	Rusys (pusrūsis)	Pastogės patalpos												
Duomenys užtikinti	2004-04-30	X	X												
Zymėjimas	24H1/p														
Paskirtis	Kita	X	X												
Pavadinimas	Svarstyklės	X	X												
Statybos pr. pab. metai	1997-1997														
Restorui. pr. pab. metai															
Baigtumas %	100														
Arkštų skaičius	1	X	X												
Tūris m3	58														
Bendras plotas m2	6,18														
Pamatai	Betonas	X	X												
Sienos	Plytos														
Perdangos	Gelžbetonis														
Stogo konstrukcija	Sutapdintas	X	X												
Stogo danga	Bitumas	X	X												
Kores apdaila	Tinkas, dažai	X	X												
Perivaros	Plytos														
Grindys	Monolitinės														
Laapai	Plastikiniai														
Durys	Medinės														
Vidaus apdaila	Dažai														
Saldymas	Nėra	<div>Viso pastato</div> <table><tr><td>Bendras plotas m2</td><td>6,18</td></tr><tr><td>Baigtumas %</td><td>100</td></tr><tr><td>Užstatytas plotas m2</td><td>16</td></tr><tr><td>Tūris m3</td><td>58</td></tr><tr><td>Centro koordinatės X/Y</td><td>6020126/443336</td></tr><tr><td>Plotas bruto m.²</td><td>16</td></tr></table> <div>VA Archyvo centras KOPIJA TIKRA 2011 02 23</div>		Bendras plotas m2	6,18	Baigtumas %	100	Užstatytas plotas m2	16	Tūris m3	58	Centro koordinatės X/Y	6020126/443336	Plotas bruto m.²	16
Bendras plotas m2	6,18														
Baigtumas %	100														
Užstatytas plotas m2	16														
Tūris m3	58														
Centro koordinatės X/Y	6020126/443336														
Plotas bruto m.²	16														
Vandentiekis	Nėra														
Kanalizacija	Nėra														
Dujos	Nėra														
Karštas vanduo	Nėra														
Elektra	Yra														
Viryklė	Nėra														
Vonios kambarys	Nėra														
Vėdinimas ir kondicionavimas	Vėdinimas														

Parengė: M. Rimantas

(pareigos pavadinimas ir pavardė)

1004 0430

Tikrinio

Kad. Nr. 5199-6003-0204

VAIKŲ TIKRINIO CENTRALIZUOTAS VERTINIMAS
KOPIJA TIKRINIO
2011 02 02
Parengė: [parašas]
Parengė: [parašas]

Unikals Nr.: 5199-6003-0215

Kadastru duomenys	Pagrindinis pastatas	Rūsų (pusrūs)	Pastogės patalpos
Duomenų užfiksuoti	2004-04-30	X	X
Zymėjimas	25F1/g		
Paskirtis	Sandėliavimo	X	X
Pavadinimas	Sandėlis	X	X
Statybos pr.-pab. metai	1998-1998		
Rekonstr. pr.-pab. metai	-		
Bargtumas %	100		
Aukštų skaičius	1	X	X
Tūris m ³	6531		
Bendras plotas m ²	715.04		
Pamatai	Betonas	X	X
Sienos	Metalas su karkasu		
Perdangos	Metalas		
Stogo konstrukcija	Aluminis	X	X
Stogo danga	Metalas	X	X
Išorės apdaila	Metalo lakštai	X	X
Portvėnos	Nėra		
Grindys	Monolitinės		
Langoi	Mediniai		
Durys	Metalinės		
Vidaus apdaila	Dažai		
Saldymas	Nėra		
Vandentiekis	Nėra		
Kanalizacija	Nėra		
Dujos	Nėra		
Karšto vanduo	Nėra		
Elektra	Yra		
Virykle	Nėra		
Vonios kambarys	Nėra		
Vedlinimas ir kardinio	Nėra		

Viso pastato

Bendras plotas m ²	715.04
Bargtumas %	100
Užstatytas plotas m ²	789
Tūris m ³	6531
Centro koordinatės X/Y	6020010 / 443159 S.
Plotas bruto m ²	726

Parangé Martinusius

foreign v data

Eikjinnar

... data:

Pagrindinio pastato, jo dalių ir priestatų kadastro duomenys

Adresas: Kalvarijos sav. Salaperaugio k.

Unikalus Nr.: 5199-6003-0226

Pagrindinio pastato ir jo dalių kadastro duomenys

Kadastro duomenys	Pagrindinis pastatas	Rūsys (pusrūsis)	Pastogės patalpos
Duomenys užfiksuoti	2004-04-30	X	X
Žymėjimas	29H1/p		
Paskirtis	Kita	X	X
Pavadinimas	Kontrolės postas	X	X
Statybos pr.-pub. metai	1998-1998		
Rekonstr. pr.-pub. metai			
Baigtumas %	100		
Aukštų skaičius	1	X	X
Tūris m3	124		
Bendras plotas m2	22.87		
Pamatai	Betonas	X	X
Sienos	Plytos		
Perdangos	Gelžbetonis		
Stogo konstrukcija	Šlaitinis	X	X
Stogo danga	Keramika	X	X
Išorės apdaila	Tinkas, dažai	X	X
Partijos	Plytos		
Grindys	Linoleumas		
Langai	Mediniai		
Durys	Medinės		
Vidaus apdaila	Plastikinės dailylentės		
Šildymas	Centrinis šildymas		
Vandentiekis	Nėra		
Kanalizacija	Nėra		
Dujos	Nėra		
Karštas vanduo	Nėra		
Elektra	Yra		
Viryklė	Nėra		
Vienos kambarys	Nėra		
Vėdinimas ir kondicion.	Vėdinimas		

Viso pastato	
Bendras plotas m2	22.87
Baigtumas %	100
Užstatytas plotas m2	45
Tūris m3	124
Centro koordinatės X/Y	6019465 442790
Plotas bruto m2	39

Parengė: Matininkas

(pareigos, parašas, data)

Tikrinio

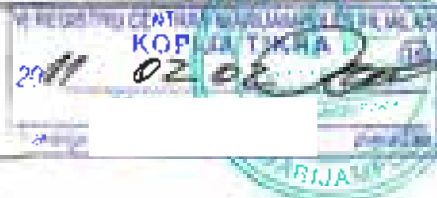

Pagrindinio pastato, jo dalių ir priestatų kadastro duomenys

Adresas: Kalvarijos sav. Salaperaugio k.

Unikalus Nr.: 5199-6003-0315

Pagrindinio pastato ir jo dalių kadastro duomenys

Kadastro duomenys	Pagrindinis pastatas	Rūšys (priešūsis)	Pastogės patalpos
Duomenys užtikseti	2004-04-30	X	X
Zemėnumas	30H ¹ /g		
Paskirtis	Kita	X	X
Pavadinimas	Automobilinės svarstyklės	X	X
Statybos pr.-pab. metai	2001-2001		
Rekonstr. pr.-pab. metai			
Bagtumai %	100		
Aukštų skaičius	1	X	X
Tūris m ³	24		
Bendras plotas m ²	6,63		
Pirmutis	Betonas	X	X
Sienos	Metalas su karkasu		
Perdaigos	Nėra		
Stogo konstrukcija	Slaitinis	X	X
Stogo danga	Metalas	X	X
Kores apdaila	Metalo lakštai	X	X
Partijos	Nėra		
Grindys	Linoleumas		
Langai	Plastikiniai		
Durys	Medinės		
Vidaus apdaila	Dažai		
Šildymas	Nėra		
Vandentiekis	Nėra		
Kanalizacija	Nėra		
Dujos	Nėra		
Karštas vanduo	Nėra		
Elektra	Yra		
Vėryklė	Nėra		
Vėdikio sambarys	Nėra		
Vėdinimas ir kondicion.	Nėra		

Viso pastato

Bendras plotas m ²	6,63
Bagtumai %	100
Užstatytas plotas m ²	9
Tūris m ³	24
Centro koordinatės X/Y	6030001, 613447
Plotas brėž. m ²	9

KOPIJAVIMAS
2011 02 06

Parengė

Jurga

Pagrindinio pastato pristatų (jų dalių) kadastro duomenys

Kadastro duomenys	Priestatas	Priestatas	Priestatas
Duomenys užfiksuoti	2004-04-30	2004-04-30	2004-04-30
Žymėjimas	b1	b2	b3
Pavadinimas	Lietas asfaltas	Gatvės bortai	Gazonų borteliai
Statybos pr. pab. metai	2001-2001	2001-2001	2001-2001
Rekonstr. pr. pab. metai	-	-	-
Baginimas %	100	100	100
Aukštų skaičius			
Tūris m ³			
Bendrasis plotas m ²			
Pamatai	Nėra	Nėra	Nėra
Sienos	Nėra	Nėra	Nėra
Perdangos	Nėra	Nėra	Nėra
Stogo konstrukcija	Nėra	Nėra	Nėra
Stogo danga	Nėra	Nėra	Nėra
Išorės apdaila	Nėra	Nėra	Nėra
Perivaros	Nėra	Nėra	Nėra
Grindys	Nėra	Nėra	Nėra
Langanai	Nėra	Nėra	Nėra
Durys	Nėra	Nėra	Nėra
Vidaus apdaila	Nėra	Nėra	Nėra

Parengė: Mairienas Stenys

2004-04-30

(pareigos)

Tikrinu:



Pagalbinių pastatų, jų dalių ir priestatų kadastro duomenys

Adresas: Kalvarijos sav. Salaperangio k.

9.00 2006 2007 2008 2009 2010 2011 2012 2013 2014 2015 2016 2017 2018 2019 2020 2021 2022 2023 2024 2025 2026 2027 2028 2029 2030 2031 2032 2033 2034 2035 2036 2037 2038 2039 2040 2041 2042 2043 2044 2045 2046 2047 2048 2049 2050 2051 2052 2053 2054 2055 2056 2057 2058 2059 2060 2061 2062 2063 2064 2065 2066 2067 2068 2069 2070 2071 2072 2073 2074 2075 2076 2077 2078 2079 2080 2081 2082 2083 2084 2085 2086 2087 2088 2089 2090 2091 2092 2093 2094 2095 2096 2097 2098 2099 2100 2101 2102 2103 2104 2105 2106 2107 2108 2109 2110 2111 2112 2113 2114 2115 2116 2117 2118 2119 2120 2121 2122 2123 2124 2125 2126 2127 2128 2129 2130 2131 2132 2133 2134 2135 2136 2137 2138 2139 2140 2141 2142 2143 2144 2145 2146 2147 2148 2149 2150 2151 2152 2153 2154 2155 2156 2157 2158 2159 2160 2161 2162 2163 2164 2165 2166 2167 2168 2169 2170 2171 2172 2173 2174 2175 2176 2177 2178 2179 2180 2181 2182 2183 2184 2185 2186 2187 2188 2189 2190 2191 2192 2193 2194 2195 2196 2197 2198 2199 2200 2201 2202 2203 2204 2205 2206 2207 2208 2209 2210 2211 2212 2213 2214 2215 2216 2217 2218 2219 2220 2221 2222 2223 2224 2225 2226 2227 2228 2229 2230 2231 2232 2233 2234 2235 2236 2237 2238 2239 2240 2241 2242 2243 2244 2245 2246 2247 2248 2249 2250 2251 2252 2253 2254 2255 2256 2257 2258 2259 2260 2261 2262 2263 2264 2265 2266 2267 2268 2269 2270 2271 2272 2273 2274 2275 2276 2277 2278 2279 2280 2281 2282 2283 2284 2285 2286 2287 2288 2289 2290 2291 2292 2293 2294 2295 2296 2297 2298 2299 2300 2301 2302 2303 2304 2305 2306 2307 2308 2309 2310 2311 2312 2313 2314 2315 2316 2317 2318 2319 2320 2321 2322 2323 2324 2325 2326 2327 2328 2329 2330 2331 2332 2333 2334 2335 2336 2337 2338 2339 2340 2341 2342 2343 2344 2345 2346 2347 2348 2349 2350 2351 2352 2353 2354 2355 2356 2357 2358 2359 2360 2361 2362 2363 2364 2365 2366 2367 2368 2369 2370 2371 2372 2373 2374 2375 2376 2377 2378 2379 2380 2381 2382 2383 2384 2385 2386 2387 2388 2389 2390 2391 2392 2393 2394 2395 2396 2397 2398 2399 2400 2401 2402 2403 2404 2405 2406 2407 2408 2409 2410 2411 2412 2413 2414 2415 2416 2417 2418 2419 2420 2421 2422 2423 2424 2425 2426 2427 2428 2429 2430 2431 2432 2433 2434 2435 2436 2437 2438 2439 2440 2441 2442 2443 2444 2445 2446 2447 2448 2449 2450 2451 2452 2453 2454 2455 2456 2457 2458 2459 2460 2461 2462 2463 2464 2465 2466 2467 2468 2469 2470 2471 2472 2473 2474 2475 2476 2477 2478 2479 2480 2481 2482 2483 2484 2485 2486 2487 2488 2489 2490 2491 2492 2493 2494 2495 2496 2497 2498 2499 2500 2501 2502 2503 2504 2505 2506 2507 2508 2509 2510 2511 2512 2513 2514 2515 2516 2517 2518 2519 2520 2521 2522 2523 2524 2525 2526 2527 2528 2529 2530 2531 2532 2533 2534 2535 2536 2537 2538 2539 2540 2541 2542 2543 2544 2545 2546 2547 2548 2549 2550 2551 2552 2553 2554 2555 2556 2557 2558 2559 2560 2561 2562 2563 2564 2565 2566 2567 2568 2569 2570 2571 2572 2573 2574 2575 2576 2577 2578 2579 2580 2581 2582 2583 2584 2585 2586 2587 2588 2589 2590 2591 2592 2593 2594 2595 2596 2597 2598 2599 2600 2601 2602 2603 2604 2605 2606 2607 2608 2609 2610 2611 2612 2613 2614 2615 2616 2617 2618 2619 2620 2621 2622 2623 2624 2625 2626 2627 2628 2629 2630 2631 2632 2633 2634 2635 2636 2637 2638 2639 2640 2641 2642 2643 2644 2645 2646 2647 2648 2649 2650 2651 2652 2653 2654 2655 2656 2657 2658 2659 2660 2661 2662 2663 2664 2665 2666 2667 2668 2669 2670 2671 2672 2673 2674 2675 2676 2677 2678 2679 2680 2681 2682 2683 2684 2685 2686 2687 2688 2689 2690 2691 2692 2693 2694 2695 2696 2697 2698 2699 2700 2701 2702 2703 2704 2705 2706 2707 2708 2709 2710 2711 2712 2713 2714 2715 2716 2717 2718 2719 2720 2721 2722 2723 2724 2725 2726 2727 2728 2729 2730 2731 2732 2733 2734 2735 2736 2737 2738 2739 2740 2741 2742 2743 2744 2745 2746 2747 2748 2749 2750 2751 2752 2753 2754 2755 2756 2757 2758 2759 2760 2761 2762 2763 2764 2765 2766 2767 2768 2769 2770 2771 2772 2773 2774 2775 2776 2777 2778 2779 2780 2781 2782 2783 2784 2785 2786 2787 2788 2789 2790 2791 2792 2793 2794 2795 2796 2797 2798 2799 2800 2801 2802 2803 2804 2805 2806 2807 2808 2809 2810 2811 2812 2813 2814 2815 2816 2817 2818 2819 2820 2821 2822 2823

Unikatus numeris	5199-6003-0262	5199-6003-0276	5199-6003-0280	5199-6003-0291	5199-6003-0248	5199-6003-0259	5199-6003-0237
Zymejinis	7H1/p	8H1/p	20H1/g	21H1/g	26H1/g	27H1/g	28H1/2
Ežaditylas plotas m2	116	29	2400	2400	114	272	24
Turis m3	559	25					53
Baigtumas %	100	100	100	100	100	100	100
Centro koordinatės X/Y							

[illegible]

Kadastro duomenys	Pagalbinis pastatas	Pagalbinis pastatas
Duomenys užliksuot	2004-04-30	2004-04-30
Žemėvaldas	7H1/p	8H1/p
Pavadinimas	Transformatorinė	Vandens bokštas
Statybos pr.-pab. metai	1996-1996	1996-1996
Rekonstr. pr.-pab. metai		
Baigtumas %	100	100
Aukšto vietas	1	1
Turto nr.	559	25
Paviršius	Betonas	Betonas
Sienos	Plytos	Plytos
Pardangos	Gelžbetonis	Nėra
Stogo konstrukcija	Sutapdintas	Skiautinis
Stogo danga	Bitumas	Keramika
Įėjimo durys	Tinkas, dažai	Tinkas, dažai
Patalpų	Plytos	Nėra
Grindys	Monolitinės	Monolitinės
Langai	Nėra	Nėra
Durys	Metalinės	Medinės
Sildymas	Nėra	Nėra
Vandentiekis	Nėra	Nėra
Kanalizacija	Nėra	Nėra
Ūgis	Nėra	Nėra
Elektra	Yra	Yra

Parengė: Valerijus Stulpas

Paruošęs: [signature] data,

2004 04 30

308. 04.05.08

Tikrinu

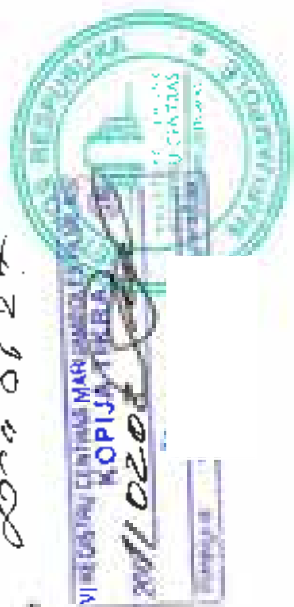

1/2

Kitų statinių ir jų dalų kadastro duomenys

Adresas: Kalvarijos sav., Salaperatugio k.

Unikals Nr.: 5199-6003.0304

Kadastru duomenys užfiksuoti 2004 m. balandžio 30 d.

Zīmējuma	Centrālkoordinātes X-Y	
Paskurms	Kiti standarta	Daugības %
Pavairojuma	100%	
Statistiskie pētījumi	1996-1996	
Rekonstrukcijas pētījumi		

Darbs:	Zīmējums	1	2	3	4	5	6	7	8
1	Pavadinājums	Vielas tīkls							
	Statuvis metāls	1996							
	Medžiaga	Metāla tīkls							
	Marke								
2	Zīmējums	12							
	Pavadinājums	Vielas tīkls							
	Statuvis metāls	1996							
	Medžiaga	Metāla tīkls							
3	Zīmējums	13							
	Pavadinājums	Vairāki							
	Statuvis metāls	1997							
	Medžiaga	Metāla tīkls							
4	Zīmējums	14							
	Pavadinājums	Vielas tīkls							
	Statuvis metāls	1998							
	Medžiaga	Metāla tīkls							
5	Zīmējums	15							
	Pavadinājums	Vairāki							
	Statuvis metāls	1998							
	Medžiaga	Metāla tīkls							
6	Zīmējums	16							
	Pavadinājums	Vairāki							
	Statuvis metāls	1998							
	Medžiaga	Metāla tīkls							
7	Zīmējums	17							
	Pavadinājums	Vielas tīkls							
	Statuvis metāls	1998							
	Medžiaga	Metāla tīkls							
8	Zīmējums	18							
	Pavadinājums	Vairāki							
	Statuvis metāls	1998							
	Medžiaga	Metāla tīkls							

Līdzīgums	Ih	Kontinuitātes %	
Pasūtītis	Kiti stūdieni	Baigutums %	100%
Pasūtītums	Krievu aizstājē		
Saturs, g. pab. mēģ.	1996-1996		
Maksimāl. g. pab. mēģ.	-		

Daily s:	Zonitoides	Dyl		Habitat m	
	Polydora	Asphalt clough		Phos m	
	Silicobacterium	1996		Phos m2	40/40, 35
	Melanozoon	Astoria		Aut Shm	
	Marke			Eur sm	

№	Objekto pavadinimas	Objekto pavadinimas	Objekto pavadinimas	Objekto pavadinimas
2	Zymėjimas	Ib2	Platūs m	
	Pavadinimas	Saligatvio plytelės	Plotas m ²	340,00
	Statybos metai	1997	Arktis m	
	Medžiaga	Bituminės plytelės	Plotas m ²	
	Markė		Plotas m ²	
3	Zymėjimas	Ib3	Plotas m	
	Pavadinimas	Saligatvio plytelės	Plotas m ²	44,00
	Statybos metai	1997	Plotas m ²	
	Medžiaga	Bituminės plytelės	Plotas m ²	
	Markė		Plotas m ²	
4	Zymėjimas	Ib4	Plotas m	
	Pavadinimas	Saligatvio plytelės	Plotas m ²	891,25
	Statybos metai	1997	Arktis m	
	Medžiaga	Bituminės plytelės	Plotas m ²	
	Markė		Plotas m ²	
5	Zymėjimas	Ib5	Plotas m	6312,18
	Pavadinimas	Gatvės bordiūrai	Plotas m	
	Statybos metai	1998	Plotas m ²	
	Medžiaga	Pietonas	Arktis m	
	Markė		Plotas m ²	
6	Zymėjimas	Ib6	Plotas m	1471,04
	Pavadinimas	Gazonų bordiūrai	Plotas m	
	Statybos metai	1998	Plotas m ²	
	Medžiaga	Pietonas	Arktis m	
	Markė		Plotas m ²	
7	Zymėjimas	Ib7	Plotas m	
	Pavadinimas	Asfalto danga	Plotas m	
	Statybos metai	1998	Plotas m ²	8678,00
	Medžiaga	Asfaltas	Arktis m	
	Markė		Plotas m ²	

Zinātnieks	2b	Centrs koordinātas X/Y	
Paskirtns	Kiti statisti	Barikādas ?	100
Pasvērums	Valstības sienas apstākļi		
Statistika p. pob. metar	1996-1996		
Barikādes p. pob. metar			

Dāļas:	Zīmējuma	2b1		Platums	
	Pavadoņs	Asfalts danga		Platums	
	Asfaltu biezums	1996		Platums 2	1439,00
	Medžiņa	Asfalts		Ankars m	
	Marke			Furums	
2	Zīmējuma	2b2		Platums	251,20
	Pavadoņs	Grūtās bērdiēvi		Platums	
	Asfaltu biezums	1998		Platums 1	
	Medžiņa	Belāvis		Ankars m	
	Marke			Furums	

Zemējums	3h	Centra koordinātes X/Y	
Paskērtis	Kiti stacijas dati	Bāzuma %	100
Pavadoņs	Izaugsmes izmaiņu apraksts		
Sadalījums pa pabeigtiem gadiem	1996-1996		
Aizņemtais laiks	-		

Dalys:	1	Zemėjimas	Yht	Ilgis m	
		Pavaldinumas	Asfalto danga	Plotas m	
		Sutvirtinimo medžiaga	1975	Plotas m2	2575,00
		Medžiaga	Asfaltas	Ankstus m	
		Markė		Tūris m3	
	2	Zemėjimas	30x2	Ilgis m	65,00
		Pavaldinumas	Kietas bordiūrai	Plotas m	
		Sutvirtinimo medžiaga	1975	Plotas m2	
		Medžiaga	Betonas	Ankstus m	
		Markė		Ilgis m3	

Amēlības	4b	Centrs sūdzības XY	
Paskirtis	Kiti statināji	Būvniecība	1 (0)
Pārvaldības	Izašm. un šin transporta nīkštelē		
Statistika m. pab. mēro	1996-1996		
Reģistrācija m. pab. mēro	-		

Datys: 1	Zīmējums	1a		Ilgums	
	Pavadinums	Gelzbetonio žiedai		Platums	
	Statybos metai	1998		Platums m2	
	Medžiaga	Gelzbetons		Aukstums	
	Marke			Taisnis m3	15,00

Zīmējums	2a	Centra koordinātes X,Y	
Paskirts	Kiti statināji	Beigums %	100
Pavadinums	Valymo ierīcīnājs		
Statybos pr.-pab. metai	1998-1998		
Rekonstr. pr.-pab. metai			

Datys: 1	Zīmējums	2a		Ilgums	
	Pavadinums	Gelzbetonio žiedai		Platums	
	Statybos metai	1998		Platums m2	
	Medžiaga	Gelzbetons		Aukstums	
	Marke			Taisnis m3	15,00

Zīmējums	1a	Centra koordinātes X,Y	
Paskirts	Kiti statināji	Beigums %	100
Pavadinums	Apšvietimo bokštas		
Statybos pr.-pab. metai	1998-1998		
Rekonstr. pr.-pab. metai			

Datys: 1	Zīmējums	1a		Ilgums	
	Pavadinums	Apšvietimo bokštas		Platums	
	Statybos metai	1998		Platums m2	
	Medžiaga	Metāls		Aukstums	28,00
	Marke			Taisnis m3	

Zīmējums	2a	Centra koordinātes X,Y	
Paskirts	Kiti statināji	Beigums %	100
Pavadinums	Apšvietimo bokštas		
Statybos pr.-pab. metai	1998-1998		
Rekonstr. pr.-pab. metai			

Datys: 1	Zīmējums	2a		Ilgums	
	Pavadinums	Apšvietimo bokštas		Platums	
	Statybos metai	1998		Platums m2	
	Medžiaga	Metāls		Aukstums	28,00
	Marke			Taisnis m3	

Zīmējums	3a	Centra koordinātes X,Y	
Paskirts	Kiti statināji	Beigums %	100
Pavadinums	Apšvietimo bokštas		
Statybos pr.-pab. metai	1998-1998		
Rekonstr. pr.-pab. metai			

Datys: 1	Zīmējums	3a		Ilgums	
	Pavadinums	Apšvietimo bokštas		Platums	
	Statybos metai	1998		Platums m2	
	Medžiaga	Metāls		Aukstums	28,00
	Marke			Taisnis m3	

Zīmējums	4a	Centra koordinātes X,Y	
Paskirts	Kiti statināji	Beigums %	100
Pavadinums	Apšvietimo bokštas		
Statybos pr.-pab. metai	1998-1998		
Rekonstr. pr.-pab. metai			

Datys: 1	Zīmējums	4a		Ilgums	
	Pavadinums	Apšvietimo bokštas		Platums	
	Statybos metai	1998		Platums m2	
	Medžiaga	Metāls		Aukstums	28,00
	Marke			Taisnis m3	

Zīmējums	1c	Centra koordinātes X,Y	
Paskirts	Kiti statināji	Beigums %	100
Pavadinums	Priekšgaisinis rezervuārs		
Statybos pr.-pab. metai	1998-1998		
Rekonstr. pr.-pab. metai			

Datys: 1	Zīmējums	1c		Ilgums	
	Pavadinums	Priekšgaisinis rezervuārs		Platums	
	Statybos metai	1998		Platums m2	
	Medžiaga	Gelzbetons		Aukstums	
	Marke			Taisnis m3	50,00

Zemėjimas	2c	Čia yra kroselėms 2c	
Paskirtis	Kiti statiniai	Hangumas 7	100
Pavadinimas	Priešgaistinis rezervuaras		
Statybos pr. pab. metai	1998-1998		
Rekonstr. pr. pab. metai			

Dalyt:	1	Zemėjimas	2c		Plotas m	
		Pavadinimas	Priešgaistinis rezervuaras		Plotas m	
		Statybos metai	1998		Plotas m2	
		Medžiaga	Geležbetonis		Alkštis m	
		Markė			Tūris m3	50,00

Parengė: Marius Jaskevičius

(parrašas, v. pavarde, data)

2004 08 30

Tikrinu

(parrašas, v. pavarde)

2004 08 27



Pagrindinio pastato, jo dalių ir priestatų įkainojimas (perkainojimas)

Bylos Nr. 48/2076

13.10.2004

Adresas: Kalvarijos sav. Salaperaugio k.

Statybos kainos indeksas

Vertės nustatymo data	Žymėjimas	Pavadinimas	Kaimo- tinis vert. maž. kodf.	Koky- bės balas	Matavimų vienetas	Kiekis	Kainos ir kencė	Vidutinė vieneto st. vertė po indeksa- ving, Lt	Akciniai kasti statybinė vertė Lt	Nusi- devel- mas r	Akcinioji vertė Lt	Nuovės patalios keičio- mas	Vidutinė indėlis vertė
2004-04-30	P	1B2/p	0.8		Tūris m3	16573	v ž 19.2.1.2	206	440000	6	4445000	0.13	539000
2004-04-30	P	1B2/p	0.8		Tūris m3	13763	v ž 19.2.1.2	270		6			
2004-04-30	P	Rūsys	0.7		Tūris m3	2786	v ž 19.2.3.2	243		6			

Parengė: Mairinauskienė

100000430

v. pavardė, parašas

Ukėrimo

2004.04.27



Pagrindinio pastato, jo dalių ir priestatų įkainojimas (perkainojimas)

Adresas: Kalvarijos sav. Salaperaugio k.

Bylos Nr. - 48/2976

23.08.2004

Statybos kainos indeksas

Vertės nustatymo data	Žymės žinias	Pavadinimas	Kasano linis vert. mat. koef.	Kokybės balas	Matavimo vienetas	Koef.	Santykiai ir lentelė	Vidutinė vienetai vertė po indeksavimo	Atkainymo koeficientas	Nusidėjęs turtas	Atkaininimo vertė Lt	Vidutinės patalpos koeficientas	Vidutinė mokesčių vertė
2004-04-30	P	2H1/3	0.8		Tūris m3	1276	v 219 : 1.4	322	411000	6	586000	0.10	38600
2004-04-30	P	2H1/3	0.8		Tūris m3	1276	v 219 : 1.4	322		6			
					Plotas m2	23.31							
		Laipia											

Parengė Kalvarijos sav.

(paraišius, v. pavardė)

Ukėtinis

10040430

2004-04-30

(paraišius, v. pavardė)



Pagrindinio pastato, jo dalių ir priestatų įkainojimas (perkainojimas)

Bylos Nr. 48/2976

85/100000

Adresas: Kalvarijos sav. Salaperaugio k.

Statybos kainos indeksas

Atvyko vystymo data	Žemė- jums	Pavadinimas	Kamie- linis vert. mat. kubf.	Kubų- loš hakis	Matavimų vienetas	Kubis	Kaušimas ir lentelė	Vidutinė vieneto st. vertė pri indekse vimo 1.1	Akcinio kašiai statybine vertė 1.1	Nuol- dovė mas	Akcinio vertė 1.1	Atgavęs patalpos baudai turtas	Vidutinė rinkos vertė
2004-04-30	P	3H1/0 Patikrinimo patalpos	0.8		m3	1276	v 219 1 1 4	322	411000	0	328700	1 1 1	32800
2004-04-30	P	3H1/p Patikrinimo patalpos	0.8		m3	1276	v 219 1 1 4	322		0			
		Laipiai			Pietas m2	23.31							

Parengė V. V. V. V. V.

Parengė V. V. V. V. V.

Tikrinu

10040430

Patikrinimo patalpos

20040430

KOPIJA

20040430



Pagrindinio pastato, jo dalių ir priestatų įkainojimas (perkainojimas)

Adresas: Kalvarijos sav. Salaperaugio k.

Bylos Nr. 48-2976

2011

Statybos kainos indeksas

Vertės nustatymo data	Žymė, tipas	Pavadinimas	Kasmetinis vert. maž. koef.	Kokybės balas	Matavimų vienetas	Rieksis	Kainynas ir lentele	Vidutinė vienetui su vertė po indeksavimo Lt	Atkurimo kaina: statybinė vertė Lt	Nusidėvėjimas %	Atkuriamoji vertė Lt	Vienos patalpos koeficientas	Vidutinė rinkos vertė
2004-04-30	P	4H2/p	Detalaus patikrinimo pastat	0.8	Tūris m3	2959	v.2.19.2-2	270	799000	5	781000	0.10	75100
2004-04-30	P	4H2/p	Detalaus patikrinimo pastatas	0.8	Tūris m3	2959	v.2.19.2-2	270		6			

Parengė Maanė esienė

(pareigos, v. parašas, data)

2011.04.30

Tikrinu

2011.04.30

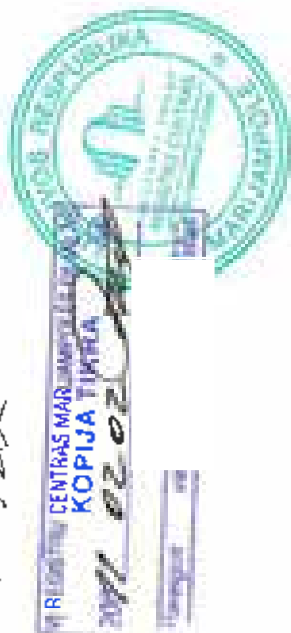

Pagrindinio pastato, jo dalių ir priestatų įkainojimas (perkainojimas)

Bylos Nr. 48/2976

2011 m.

Adresas: Kalvarijos sav. Salaperaugio k.

Statybos kainos indeksas

Vertės nustatymo data	Žymės žinias	Pavadinimas	Kasmetinis vert. maž. koef.	Kokybės balas	Matavimų vienetas	Kiekis	Kainos ir lenktis	Vidutinė vieno st. vertė po indeksavimo Lt	Atkainimo koeficientas statybine verte Lt	Nusidėjęs metas	Atkainijami vertė Lt	Vidutinis patalpos koeficientas	Vidutinė mokesčio vertė
2004-04-30	P 4H1/p	Patikrinimo pastas	0.8		Tūris m3	109	v ž 24 * 1.1	322	35100	6	33000	0.10	3300
2004-04-30	P 14H1/p	Patikrinimo pastas	0.8		Tūris m3	109	v ž 24 * 1.1	322		6			
		Laičiai			Plošas m2	1.56							

Parengė Mairė Jasienaitė

(pareigos pasirašo v. pavadė data,

Ukrino

2004 04 30

Ukrinas, v. pavadė,



Pagrindinio pastato, jo dalių ir priestatų įkainojimas (perkainojimas)

Bylos Nr. 48/2076

23.08.2004

Adresas: Kalvarijos sav. Salaperaugio k.

Statybos kainos indeksas

Vertės nustatymo data	Įrašas	Pavadinimas	Kambarinis vert. maž. koef.	Kokybės balas	Matavimo vienetas	Kiekis	Kampanijos lentelė	Vidutinė vieneto st. vertė po indeksavimo	Atskaitoma kaimo pastatų vertė L.L.	Nusidėvėjimas %	Atkainojimo vertė L.L.	Vidutinės patalpos kaimo vertė	Vidutinė m. rinkos vertė
2004-04-30	P	15H1/p	0.8		Tūnis m3	109	v 2 24 1 1	322	35100	6	33000	0.10	3300
2004-04-30	P	15H1/p	0.6		Tūnis m3	109	v 2 24 1 1	322		6			
					Plotas m2	1.56							
		Suma											

Parengė: Mindaugas Jankauskas

2004.04.30

(parašas) v. pavardė, data

Ukūnio

v. pavardė

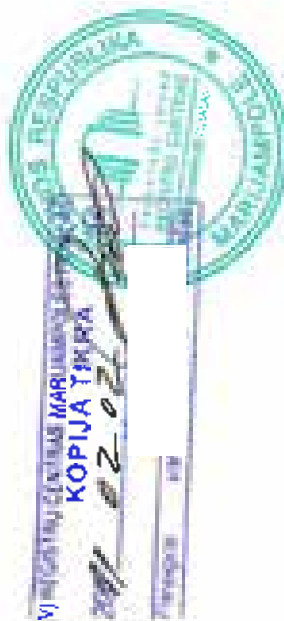

Pagrindinio pastato, jo dalių ir priestatų įkainojimas (perkainojimas)

Bylos Nr. 48/2976

24 lapas

Adresas: Kalvarijos sav. Salaperaugio k.

Statybos kainos indeksas

Vertės nustatymo data	Zymėjimas	Pavadinimas	Kasmetinis vert. maž. koef.	Kokybės balas	Matavimo vienetas	Kiekis	Kainos lentelė	Vidutinė vienetinė vertė po indeksavimo l./	Vidutinio kaimo (statybinė vertė) l./	Nusidėjęs	Aktualiųjų vertė Lt	Vidutinis patalpos koeficientas	Vidutinė rinkos vertė
2004-04-30	P 17H1/0	Patikrinimo pastas	0.8		Tūris m ³	109	v.2.24.1.1.	322	35100	5	33000	0.10	3300
2004-04-30	P 17H1/P	Patikrinimo pastas	0.8		Tūris m ³	109	v.2.24.1.1.	322		6			
		Laipiai			Potas m ²	1.56							

Parengė Mairinauskienė

(buvęsios pareigų, v. pavardė)

10040430

Tikrinio

parasas v.

2004 06 27



Pagrindinio pastato, jo dalių ir priestatų įkainojimas (perkainojimas)

Bulas Nr. 48 2076

LA Rėmai

Adresas: Kalvarijos sav. Salaperaugio k.

Statybos kainos indeksas

Vertės nustatymo data	Žemes įrašas	Pavadinimas	Kasmetinis vert. maž. koef.	Kokybės balas	Matavimų vienetas	Kiekis	Kainynais ir lentelė	Vidutinė vieneto st. vertė su indeksavimu Lt	Aukštesnių kainų sąrašime vertė Lt	Skaičių dešimtas	Apdorojimo vertė Lt	Vietovės patalpos kadastro vietas	Vidutinė rinkos vertė
2004-04-30	P 18H1/p	Patikrinimo pastas	0.8		Tūris m3	109	v.2.24.1.1.1	322	35100	6	33000	0.10	3300
2004-04-30	P 18H1/p	Patikrinimo pastas	0.8		Tūris m3	109	v.2.24.1.1.1	322		6			
		Laipia			Plošas m2	1.56							

Parengė M. Jankauskas

parengė v. pavardė. 3818

Tikrinimo

parengė v. pavardė. 3818



Pagrindinio pastato, jo dalių ir priestatų įkainojimas (perkainojimas)

Bylos Nr. 48/2976

2A Būklė

Adresas: Kalvarijos sav. Salaperaugio k.

Statybos kainos indeksas

Vertės nustatymo data	Žymė - žinias	Pavadinimas	Kam. linis vert. maž. koef.	Kokybės balas	Matavimo vienetas	Kiekis	Kainos lentelė	Vidutinė vienetui vertė po indeksavimo L	Vidutiniai kaitinimo vertės L	Kuro degtumas	Akcinio turto vertė L	Vidutinės patalpos koeficientas	Vidutinė rinkos vertė
2004-04-30	P 19H1/p	Patikrinimo pastas	0.8		Turis m3	123	v.ž.24.1.1.1	322	39600	6	37200	0.10	3720
2004-04-30	P 19H1/p	Patikrinimo pastas	0.5		Turis m3	123	v.ž.24.1.1.1	322		6			

Parengė: Mairijauskaitė

patvirtas, v. pavarde

Tikrinu

2004.04.30

2004.04.30



Pagrindinio pastato, jo dalių ir priestatų įkainojimas (perkainojimas)

Bylos Nr. 48/2976 2A forma

Adresas: Kalvarijos sav. Salaperaugio k.

Statybos kainos indeksas

Vertės nustatymo data	Žymėjimas	Pavadinimas	Kainos indeksas vert. m2/kv. l.	Kokybės balas	Matavimų vienetas	Rieksis	Kainos indeksas vert. m2/kv. l.	Vidutinis vieneto sv. vertė (m indeksas vert. m2/kv. l.)	Atskirumai kitiems statybiniam vert. m2	Nustatymo m2	Atskirumai kitiems vert. m2	Atskirumai kitiems vert. m2
2004-04-30	P	22H'io Sargybinė	0.8		Tūris m3	3231	v.ž.19'1.4	310	1002000	0	942000	942000
2004-04-30	P	22H'io Sargybinė	0.8		Tūris m3	1643	v.ž.19'1.4	322		6		
2004-04-30	P	R Rūsųs	0.7		Tūris m3	1588	v.ž.19'3.4	298		5		
		Laplat			Plošas m2	31.03						

Parengė Mačinis

2004.04.30

(pareigos, v. pavado data)

Tikrinu

(v. pareigos, v. pavado data)

2004.06.22



Pagrindinio pastato, jo dalių ir priestatų įkainojimas (perkainojimas)

Bylos Nr. 48/2976

2004 m. rugpjūtis

Adresas: Kalvarijos sav. Salaperaugio k.

Statybos kainos indeksas

Vertės nustatymo data	Žymėjimas	Pavadinimas	Kasacinis vert. maž. koef.	Kokybės balas	Matavimo vienetas	Kiekis	Kainos ir lentelė	Vidutinė vienetų vertė pagal indeksavimą Lt	Atkartinė katalo statybine vertė Lt	Nusidėvėjimas %	Atkartinė vertė Lt	Atkartinis korektinis vertės	Vidutinė rinkos vertė
2004-04-30	P 23H1/p	Svarstyklės	0.8		Tūris m3	58	v 2 24 1 1 1	509	17900	6	-6800	0 10	1690
2004-04-30	P 23H1/p	Svarstyklės	0.8		Tūris m3	58	v 2 24 1 1 1	309		6			

Parengė Mammūseskaitas

(parengs, atspausdins, v. pavaras)

Ukrėm

100000000

2004 06 24

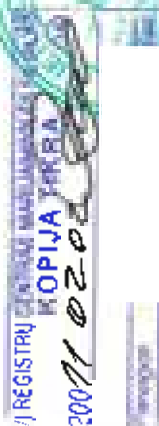

Pagrindinio pastato, jo dalių ir priestatų įkainojimas (perkainojimas)

Bylos Nr. 48/2976

Atkartinimas

Adresas: Kalvarijos sav. Salaperaugio k.

Statybos kainos indeksas

Vertės data	Įrašas	Pavadinimas	Kasmetinis vert. maž. koef.	Kokybės balas	Matavimo vienetas	Kiekis	Kainynas ir lentelė	Vidutinė vienetinė vertė po indeksavimo	Auklino kasti (statybinė vertė) Lt	Nusidėjęs	Auklino vertė Lt	Vienos patalpos laukimas	Auklino vertė
2004-04-30	P	24H1/p Svarstyklės	0.8		Turis m3	58	v 2 24 1 1 1	309	1 500	6	1 500	0 12	1899
2004-04-30	P	24H1/p Svarstyklės	0.8		Turis m3	58	v 2 24 1 1 1	309		6			

Parengė: Mairina Mairienė

ipareigos, patvirtas v. pavarde,

Tikrinio

2004.04.30

2004.04.30



Pagrindinio pastato, jo dalių ir priestatų įkainojimas (perkainojimas)

Bylos Nr. 48/2976

2 A skaitmuo

Adresas: Kalvarijos sav. Salaperaugio k.

Statybos kainos indeksas

Vertės nustatymo data	Žemės plotas	Pavadinimas	Kaimo linijos vert. m.ž. kn.ž.	Kokybės balas	Matavimo vienetas	Kiekis	Kainos bazės lentelė	Vidutinė vietovės vertė pagal indeksą	Atkurti kaimo linijos vertė Lt	Nusėdėjimas	Atkurti kaimo linijos vertė Lt	Atkurti kaimo linijos vertė Lt
2004-04-30	P 25F1/a	Sandėlis	2.0		Tūris m3	6531	v.2.11.3.4.2	71	464000	12	408000	0.10
2004-04-30	P 25F1/g	Sandėlis	2.0		Tūris m3	6531	v.2.11.3.4.2	71		12		
		Ivąža			Plotas m2	63.42						

Parengė Valdomas pastatas

Isarengas, p. 10040430

Tikrinio

06.04.2022



Pagrindinio pastato, jo dalių ir priestatų įkainojimas (perkainojimas)

Adresas: Kalvarijos sav. Salaperaugio k.

Bylos Nr. 48 2976

2004-04-30

Statybos kainos indeksas

Vertės nustatymo data	Žemė- jimas	Pavadinimas	Kasmo- linis vert. mž. koef.	Koky- bės halas	Matavimo vienetas	Kūdikis	Kainynas ir lentelė	Atskaitinė vertė po indekso vimo L1	Atskaitinė vertė L2 (statybine vertė L1)	Nusi- degti- mas %	Atskaitinė vertė L1	Vietinės pataisos koefi- cientas	Vidutinė rinkos vertė
2004-04-30	P	29H1/P	0.8		Tūris m3	124	v. 2.24 - 1.1	309	30300	5	30400	0.10	3640
2004-04-30	P	29H1/P	0.8		Tūris m3	124	v. 2.24 - 1.1	309		5			
		Laiprai			Plotas m2	5.88							

Parengė: Valerijus Štorkas

Įpareigos, parengė, v. 2004-04-30

2004-04-30

Ukaimi



Pagalbinių pastatų, jų dalių ir priestatų įkainojimas (perkainojimas)

Bylos Nr. 48-2976

2004-04-30

Adresas: Kalvarijos sav. Salaperaugio k.

Statybos kainos indeksas

Vertės nustatymo data	Žymėjimas	Pavadinimas	Kasmetinis vert. maž. koef.	Kokybės koef.	Matavimų vienetų	Kiekis	Kainų sąrašas lentelėje	Vidutinė vienetui atskaitoma vertė po indeksavimo 1.4	Atkūrimui bei statybinė vertė 1.4	Nustatytas koeficientas	Atkūrimo vertė 1.4	Vietinės patalpos koeficientas	Vidutinė rinkos vertė
2004-04-30	P	7H1/0 Transformatorinė	1.2		Tūris m3	559	v.2.10.4.1.2	360	201000	10	161000	0.10	16100
2004-04-30	P	7H1/0 Transformatorinė	1.2		Tūris m3	559	v.2.10.4.1.2	360		10			
2004-04-30	P	8H1/0 Vandens bokštas	1.2		Tūris m3	25	v.2.4.1.9	2940	73500	10	66200	0.10	6620
2004-04-30	P	8H1/0 Vandens bokštas	1.2		Tūris m3	25	v.2.4.1.9	2940		10			
2004-04-30	P	20H1/0 Stoginė	1.2		Plotas m2	2400	v.2.26.10.1	223	535000	10	482000	0.10	48200
2004-04-30	P	20H1/0 Stoginė	1.2		Plotas m2	2400	v.2.26.10.1	223		10			
2004-04-30	P	21H1/0 Stoginė	1.2		Plotas m2	2400	v.2.26.10.1	223	535000	10	482000	0.10	48200
2004-04-30	P	21H1/0 Stoginė	1.2		Plotas m2	2400	v.2.26.10.1	223		10			
2004-04-30	P	26H1/0 Stoginė	1.2		Plotas m2	113.5	v.2.26.10.1	233	26400	7	24600	0.10	2460
2004-04-30	P	26H1/0 Stoginė	1.2		Plotas m2	113.5	v.2.26.10.1	233		7			
2004-04-30	P	27H1/0 Stoginė	1.2		Plotas m2	271.73	v.2.26.10.1	223	60600	7	56400	0.10	5640
2004-04-30	P	27H1/0 Stoginė	1.2		Plotas m2	271.73	v.2.26.10.1	223		7			
2004-04-30	P	28H1/2 Šuninė	2.9		Tūris m3	53	v.2.6.6.2	112	5940	17	4930	0.10	493
2004-04-30	P	28H1/2 Šuninė	2.9		Tūris m3	53	v.2.6.6.2	112		17			

Parengė Valerijus Anstas

(parašas)

2004-04-30

Tikrinu



2004-04-30



Inžinerinių statinių ir jų dalių įkainojimas (perkainojimas)

Bylos Nr. 48.2970

2016m.

Adresas: Kalvarijos sav. Salaperaugio k.

Statybos kainos indeksas

Vejos nustatymo data	Žemė-plotas	Pavadinimas	Kaimo- tintis vert. maž. koef.	Koky- bės balis	Matavimo vienetas	Kukis	Kamynas ir lentelė	Vidutinė vienetui vertė po indeksavimo	Atkainimo kaina išlyginant vertę 1.1.	Nuolatinė suma	Atkainymo vertė 1.1.	Vejos patalpos koeficientas	Vejos patalpos vertė
2004-04-30	P	Kieno statiniai							3095000		2415000		242000
	1	Tyoga											
2004-04-30	P	Vielos tinkas	3,0		Plotas m2	7810,00	v ž 26,4,3	42	328000	24	245000	0,10	24500
2004-04-30	P	Vielos tinkas	3,0		Plotas m2	560,00	v ž 26,4,3	42	23500	21	15600	0,10	1560
2004-04-30	P	Vari	3,0		Plotas m2	10,00	v ž 26,4,3	42	420	21	330	0,10	33
2004-04-30	P	Vielos tinkas	3,0		Plotas m2	429,16	v ž 26,4,3	42	6270	18	3770	0,10	514
2004-04-30	P	Vari	3,0		Plotas m2	6,60	v ž 26,4,3	42	277	18	327	0,10	33
2004-04-30	P	Vari	3,0		Plotas m2	10,00	v ž 26,4,3	42	420	18	344	0,10	34
2004-04-30	P	Vielos tinkas	3,0		Plotas m2	1037,00	v ž 26,4,3	42	43600	18	35700	0,10	3570
2004-04-30	P	Vari	3,0		Plotas m2	16,00	v ž 26,4,3	42	672	18	551	0,10	55
	1b	Kieno aikštelė											
2004-04-30	P	Asfalto danga	3,0		Plotas m2	49246,35	v ž 26,5,1	29	1428000	24	1055000	0,10	105000
2004-04-30	P	Saligėlio plytelės	3,0		Plotas m2	340,00	v ž 26,5,3	45	15300	21	12100	0,10	1210
2004-04-30	P	Saligėlio plytelės	3,0		Plotas m2	44,00	v ž 26,5,3	45	1980	21	1560	0,10	156
2004-04-30	P	Saligėlio plytelės	3,0		Plotas m2	5911,50	v ž 26,5,3	45	266000	24	202000	0,10	20200
2004-04-30	P	Galvos bordiūrai	3,0		Ilgis m	6312,48	12,69	27	170000	18	140000	0,10	14000
2004-04-30	P	Gazoni, bordiūrai	3,0		Ilgis m	1471,00	12,70	16	23500	18	15300	0,10	1530
2004-04-30	P	Asfalto danga	3,0		Plotas m2	5675,00	v ž 26,5,1	29	165000	18	135000	0,10	13500
	2b	Vaisių šėš sienos apsaugos aikštelė											
2004-04-30	P	Asfalto danga	3,0		Plotas m2	419,00	v ž 26,5,1	29	41200	24	31300	0,10	3130
2004-04-30	P	Galvos bordiūrai	3,0		Ilgis m	75,20	12,69	27	6750	15	5560	0,10	556
	3b	Ivažiuojamosios transporto aikštelė											
2004-04-30	P	Asfalto danga	3,0		Plotas m2	2575,00	v ž 26,5,1	29	74700	24	58800	0,10	5880
2004-04-30	P	Galvos bordiūrai	3,0		Ilgis m	65,00	12,69	27	1760	18	1440	0,10	144
	4b	Išvažiuojamosios transporto aikštelė											
2004-04-30	P	Asfalto danga	3,0		Plotas m2	3000,00	v ž 26,5,1	29	87000	24	68700	0,10	6870
2004-04-30	P	Galvos bordiūrai	3,0		Ilgis m	65,00	12,69	27	1760	18	1440	0,10	144
	5b	Mūrinis darbuotojų transporto aikštelė											
2004-04-30	P	Asfalto danga	3,0		Plotas m2	658,00	v ž 26,5,1	29	15100	24	14000	0,10	1400
2004-04-30	P	Galvos bordiūrai	3,0		Ilgis m	63,00	12,69	27	1700	18	1400	0,10	140
	6b	Tarnybinių transporto aikštelė											

Atsargiai taisyti

Administracinis pastatas 1B2/p vidaus plotų eksplikacija

Bylos Nr. 48/2976 3 forma

Adresas: Kalvarijos sav. Salaperaugio k.

Likavimas Nr.: 5199-6003-0015

Kadastru duomenys užfiksuoti 2004 m. balandžio 30 d.

Aukštojo Naujojo	Pastatų plotas (m²)			Patalpų pavadinimas	Bendrasis	Gyvenamosios patalpos plotai m2						Rusijos pastatų plotai m²	Negyvenamosios patalpų plotai m²		
	1 sm. m²	2 sm. m²	3 sm. m²			4	5	Iš to skaičius			Pagalbinis patalpų plotas			Rusijos pastatų plotai m²	
								Negyvenamosios	Gyvenamosios	Viso					
1	2	3				6	7	8	9	10	11	12	13	14	15
R	R	1		Sandėlis	46,42										46,42
R	R	2		Tambūras	1,32										1,32
R	R	3		Akumuliatorinė	9,25										9,25
R	R	4		Autom. telefonų stotis	1,52										1,52
R	R	5		Aprašinė	1,46										1,46
R	R	6		Kondensatoras	45,22										45,22
R	R	7		Sandėlis	5,56										5,56
R	R	8		Sandėlis	1,25										1,25
R	R	9		Elektrinis skydinė	21,30										21,30
R	R	10		Sluoksninis purkimas	32,38										32,38
R	R	11		Kondensatoras	29,82										29,82
R	R	12		Kondensatoras	61,72										61,72
R	R	13		Sandėlis	31,75										31,75
R	R	14		Kondensatoras	49,04										49,04
R	R	15		Sandėlis	27,88										27,88
R	R	16		Sandėlis	12,24										12,24
R	R	17		Sandėlis	12,11										12,11
R	R	18		Valytosios patalpa	12,24										12,24
R	R	19		Sandėlis	11,35										11,35
R	R	20		Sandėlis	5,56										5,56
R	R	21		Ventiliatoriaus	54,67										54,67
R	R	22		Tekninė patalpa	20,37										20,37
R	R	23		Ventiliatoriaus	56,79										56,79
Iš viso rūšyje (23 patalpos)					581,96										581,96
1	1	1		Tambūras	5,32										5,32
1	1	2		Sala	228,45									228,45	
1	1	3		Tambūras	5,32										5,32

1	2	3	4	5	6	7	8	9	10	11	12	13	14
1	1	4	Prausykla	5,33									5,33
1	1	5	Kondorius	2,72									2,72
1	1	6	Tuajetas	1,03									1,03
1	1	7	Tuajetas	1,03									1,03
1	1	8	Budetojo palatpa	2,70									2,70
1	1	9	Kondorius	2,69									2,69
1	1	10	Tuajetas	1,03									1,03
1	1	11	Tuajetas	1,03									1,03
1	1	12	Prausykla	6,86									6,86
1	1	13	Valybojo palatpa	3,12									3,12
1	1	14	Tuajetas	1,76									1,76
1	1	15	Prausykla	1,76									1,76
1	1	16	Tuajetas	1,72									1,72
1	1	17	Prausykla	1,74									1,74
1	1	18	Holas foje	32,85									32,85
1	1	19	Tamcuia	4,19									4,19
1	1	20	Foje	23,52									23,52
1	1	21	Kabinetas	15,98								15,98	
1	1	22	Kabinetas	15,69								15,69	
1	1	23	Tamburas	4,33									4,33
1	1	24	Veshours	6,59									6,59
1	1	25	Sandais	4,00									4,00
1	1	26	Tamburas	4,33									4,33
1	1	27	Veshours	10,55									10,55
1	1	28	zolachius	16,68								16,68	
1	1	29	tuajetas	1,88									1,88
1	1	30	Prausykla	2,66									2,66
1	1	31	Kabinetas	21,26								21,26	
1	1	32	Kabinetas	14,23								14,23	
1	1	33	Sandaitaro palatpa	20,79								20,79	
1	1	34	Kondorius	12,08									12,08
1	1	35	Kabinetas	7,84								7,84	
1	1	36	Kondorius	15,31									15,31
1	1	37	Tamburas	5,18									5,18
1	1	38	Sae	245,78								245,78	
1	1	39	Tamburas	5,20									5,20
1	1	40	Kasa	9,41								9,41	

1	2	3	4	5	6	7	8	9	10	11	12	13	14
1	1	41	Tambūras	6,46									6,46
1	1	42	Kabinetas	11,63								11,63	
1	1	43	Koridorius	6,75									6,75
1	1	44	Saugykla	3,91								3,91	
1	1	45	Patalpa	6,07								6,07	
1	1	46	Vizų patalpa	6,04								6,04	
1	1	47	Pasų kontroles patalpa	4,78								4,78	
1	1	48	Časa	7,40								7,40	
1	1	49	Tambūras	6,41									6,41
1	1	50	Kabinetas	7,76								7,76	
1	1	51	Foje	62,66									62,66
1	1	52	Pagrindinė patalpa	6,04								6,04	
1	1	53	Pagrindinė patalpa	6,01								6,01	
1	1	54	Pasų kontroles patalpa	16,64								16,64	
1	1	55	Koridorius	7,66									7,66
1	1	56	Koridorius	17,05									17,05
1	1	57	Prausykla	5,09									5,09
1	1	58	Koridorius	3,03									3,03
1	1	59	Tualetas	1,09									1,09
1	1	60	Tualetas	1,09									1,09
1	1	61	Tualetas	1,09									1,09
1	1	62	Tualetas	1,09									1,09
1	1	63	Koridorius	3,03									3,03
1	1	64	Budintis patalpa	2,56								2,56	
1	1	65	Prausykla	8,16									8,16
1	1	66	Tuometas	1,76									1,76
1	1	67	Prausykla	1,76									1,76
1	1	68	Tuometas	1,81									1,81
1	1	69	Prausykla	1,81									1,81
1	1	70	Valytų patalpa	2,84								2,84	
1	1	71	holas	32,93									32,93
1	1	72	Foje	20,21									20,21
1	1	73	Tambūras	3,63									3,63
1	1	74	Vedijos kabinetas	8,11								8,11	
1	1	75	Kabinetas	6,99								6,99	
1	1	76	Kabinetas	14,96								14,96	
1	1	77	Kabinetas	14,96								14,96	

1	2	3	4	5	6	7	8	9	10	11	12	13	14
1	1	78	Sala	87,45								87,45	
1	1	79	Virtuvė	29,16									29,16
1	1	80	Plovykla	5,99									5,99
1	1	81	Tamburas	5,20									5,20
1	1	82	Koridorius	5,19									5,19
1	1	83	Sėdėdavimo patalpa	5,60									5,60
1	1	84	Sėdėdavimo patalpa	11,85									11,85
1	1	85	tualetas	2,66									2,66
1	1	86	Koridorius	3,61									3,61
1	1	87	Rūpinė	4,21									4,21
1	1	88	Neįrengta patalpa	40,43									40,43
1	1	89	Neįrengta patalpa	2,88									2,88
1	1	90	Neįrengta patalpa	5,75									5,75
1	1	91	Neįrengta patalpa	23,95									23,95
1	1	92	Neįrengta patalpa	7,14									7,14
1	1	93	Neįrengta patalpa	2,88									2,88
1	1	94	Neįrengta patalpa	5,75									5,75
1	1	95	Kabinetas	12,71								12,71	
1	1	96	Sala	17,22								17,22	
1	1	97	Neįrengta patalpa	34,38									34,38
1	1	98	Tambūras	4,00									4,00
1	1	99	Pagalbė patalpa	2,62									2,62
1	1	100	Prausykla	2,35									2,35
1	1	101	tualetas	1,51									1,51
1	1	102	Sala	167,52								167,52	
1	1	103	Pagalbė patalpa	5,22									5,22
1	1	104	Sala	21,25								21,25	
1	1	105	pagrindinė patalpa	13,34								13,34	
Iš viso pirmame aukšte (105 patalpos)				1678,30								1678,30	
2	2	1	Vestibiulis laiptine	36,35									36,35
2	2	2	Poiso patalpa	36,39								36,39	
2	2	3	Valgyklas patalpa	4,57								4,57	
2	2	4	Inventoriaus patalpa	3,94								3,94	
2	2	5	Laboratorija	24,31								24,31	
2	2	6	Vestibiulis	37,78									37,78
2	2	7	Ventkambis	47,60									47,60
2	2	8	Rubine	11,53								11,53	

1	2	3	4	5	6	7	8	9	10	11	12	13	14
2	2	9	Dužas	1,87									1,87
2	2	10	Poilsio patalpa	27,02								27,02	
2	2	11	Rūpų džiovykla	15,87								15,87	
2	2	12	Rubine	33,98								33,98	
2	2	13	Priešaušinė patalpa	8,21									8,21
2	2	14	Dužas	7,10									7,10
2	2	15	Valymo os patalpa	4,53								4,53	
2	2	16	Tuallas	1,76									1,76
2	2	17	Prausykla	3,52									3,52
2	2	18	Tuallas	1,76									1,76
2	2	19	Prausykla	3,52									3,52
2	2	20	Kabinetas	49,67								49,67	
2	2	21	Koridorius	20,74									20,74
2	2	22	Kabinetas	19,56								19,56	
2	2	23	Kabinetas	19,63								19,63	
2	2	24	Vestibulio stacioninė	36,55									36,55
2	2	25	Prausykla	3,80									3,80
2	2	26	Tuallas	1,90									1,90
2	2	27	Prausykla	3,52									3,52
2	2	28	Tuallas	1,76									1,76
2	2	29	Valymo os patalpa	4,53								4,53	
2	2	30	Kabinetas	32,42								32,42	
2	2	31	Kabinetas	32,42									32,42
2	2	32	Pagalbinė patalpa	31,73									31,73
2	2	33	Kabinetas	46,93								46,93	
2	2	34	Kabinetas	37,41								37,41	
2	2	35	Koridorius	40,49									40,49
2	2	36	Kabinetas	24,52								24,52	
2	2	37	Kabinetas	12,30								12,30	
2	2	38	Pagalbinė patalpa	33,88									33,88
2	2	39	Kabinetas	21,06								21,06	
2	2	40	Kabinetas	20,97								20,97	
2	2	41	Koridorius	33,44									33,44
2	2	42	Ventkamara	53,11									53,11
2	2	43	Techinė patalpa	3,15									3,15
Iš viso antrame aukšte (43 patalpos)				803,83								483,48	429,34

[illegible]

0404050

Çinli asistanlar

Mainir asisteiläs

forreiros, paraisos, y jardines.

Ukrainian

55562



Patikrinimo pastatas 2H1/p vidaus plotų eksplikacija

Adresas: Kalvarijos sav. Salaperaugio k.

Unikalus Nr.: 5199-6003-0026

Kadastro duomenys užfiksuoti 2004 m. balandžio 30 d.

Bylos Nr. 48/2016 3 forma

Gyvenamasis pastatų plotas m2													
Anksto Nr.	Patalpų pažymėjimas plane		Patalpų pavadinimas	Bendras	Saudingas	Isto skėtinys				Papalbinis plotas m2	Rūšių fronsas m2	Nesavivaldomas pastatų plotas m2	
	1 sūm. boly	2 sūm. boly				Gyvenamas	Vešlo	Papalbinis namas	Pagalbinis plotas m2			Pagalbinis plotas m2	Pagalbinis plotas m2
1	2	3	4	5	6	7	8	9	10	11	12	13	14
1	1	1	Vestibulis	31,25									31,25
1	1	2	Tarybines patalpos	17,86								17,86	
1	1	3	Tarybines patalpos	7,40									
1	1	4	Tarybines patalpos	55,17									
1	1	5	Šuoninis mazgas	10,96									10,96
1	1	6	Sardelis	4,40									4,40
1	1	7	Koridorius	12,95									12,95
1	1	8	Tuiletas	1,22									1,22
1	1	9	San. mazgas	1,79									1,79
1	1	10	Tuiletas	1,40									1,40
1	1	11	Tuiletas	1,40									1,40
1	1	12	San. mazgas	2,60									2,60
1	1	13	Sardelis	2,46									2,46
1	1	14	Ventkamara	16,50									16,50
1	1	15	Tarybines patalpos	8,36								8,36	
1	1	16	Tuiletas	1,37									1,37
1	1	17	San. mazgas	1,63									1,63
1	1	18	Tarybines patalpos	11,75								11,75	
1	1	19	Koridorius	4,26									4,26
1	1	20	Tambūras	2,45									2,45
1	1	21	Tambūras	2,45									2,45
1	1	22	Koridorius	11,13									11,13
1	1	23	Tarybines patalpos	11,56								11,56	
1	1	24	Sardelis	9,24								9,24	
1	1	25	Tarybines patalpos	11,44								11,44	
1	1	26	Tarybines patalpos	11,94								11,94	
1	1	27	Tarybines patalpos	23,67								23,67	
Iš viso pirmame aukšte (27 patalpos)				257,54								147,39	110,15

	2	3	4	5	6	7	8	9	10	11	12	13	14
Iš viso (11 (27 patalpų.))													
				257,54								147,30	110,15
Iš viso (27 patalpos)													
				257,54								147,30	110,15
Iš viso pagrindiniam pastatui (27 patalpų)													
				257,54								147,30	110,15

Pirmąjį

Matinį esančias

įvairių pabrėžimų

20000480

Titulinis

20000480

20000480



Patikrinimo patalpos 3H1/p vidaus plotų eksplikacija

Adresas: Kalvarijos sav. Salaperaugio k.

Unikalus Nr.: 5199-6003-0037

Kadastrinio duomenys užfiksuoti 2004 m. balandžio 30 d.

Bėlos Nr. 48/2076

3 lapas

Patalpos pažymėjimas plane		Patalpos pavadinimas	Bendras	Naudingas				Iš m. skėdas				Rasti įspėdai	Rasti įspėdai	Norsyvenamies patalpos plotai m ²		
Aukštoji Nr.	Esmė			2 sm. bėlis	6	7	8	9	10	11	12			13	14	
1	2	3	4	5												
1	1	1	Vestibulis	31,25												31,25
1	1	2	Tarnybines patalpas	17,86											17,86	
1	1	3	Tarnybines patalpas	7,40											7,40	
1	1	4	Tarnybines patalpas	51,64											51,64	
1	1	5	Koridorus	12,95												12,95
1	1	6	San. mazgas	4,79												4,79
1	1	7	Tuiletas	1,22												1,22
1	1	8	Tuiletas	1,40												1,40
1	1	9	Tuiletas	1,40												1,40
1	1	10	San. mazgas	2,60												2,60
1	1	11	Sandėlis	2,48												2,48
1	1	12	Ventilacija	16,50												16,50
1	1	13	Tarnybines patalpas	8,38												8,38
1	1	14	Tuiletas	1,37												1,37
1	1	15	San. mazgas	1,63												1,63
1	1	16	Tarnybines patalpas	11,75												11,75
1	1	17	Koridorus	4,25												4,25
1	1	18	Tambūras	2,45												2,45
1	1	19	Koridorus	2,45												2,45
1	1	20	Koridorus	9,18												9,18
1	1	21	Tarnybines patalpas	13,58												13,58
1	1	22	Tarnybines patalpas	8,24												8,24
1	1	23	Tarnybines patalpas	11,44												11,44
1	1	24	Tarnybines patalpas	11,94												11,94
1	1	25	Tarnybines patalpas	11,77												11,77
1	1	26	Tarnybines patalpas	11,52												11,52
Iš viso pirmame aukšte (26 patalpos)				258,41											169,50	92,91

1	2	3	4	5	6	7	8	9	10	11	12	13	14
Is viso (1) (26 patalp)													
			258.41									165.50	82.01
Is viso (26 patalpos)													
			258.41									165.50	82.01
Is viso pagr rd riame paslaive (26 patalp)													
			258.41									165.50	82.01

20060430

Matir, r asisientas
(pareigos, paradas, v pslavoc, data)

0240622



Detalaus patikrinimo pastatas 4H2/p vidaus plotų eksploikacija

Bylos Nr. 48-2976 3 forma

Adresas: Kalvarijos sav. Salaperaugio k.

Unikalus Nr.: 5199-6003-0048

Kadaistro duomenys užfiksuoti 2004 m. balandžio 30 d.

Kadaistro Nr.	Patalpos pažymėjimas plane		Patalpos pavadinimas	Bendras	Gyvenamosios paskirties patalpų plotai m ²								Negyvenamosios paskirties patalpų plotai m ²	
	1 sm. dalis	2 sm. dalis			Naudingas	Iš viso skaitėms					Pagalbinis dirvas	Basių pusei	Pagalbinis	Pagalbinis
						Gyvenamas	Verslo	Pagalbinis naudingas	Pagalbinis					
										7				
1	2	3	4	5	6	7	8	9	10	11	12	13	14	
1	1	1	Tekimo patalpa	195,12								195,12		
2	1	2	Koridoras	12,36									12,36	
3	1	3	Tarybines patalpos	12,91								12,91		
4	1	4	Tarybines patalpos	12,91								12,91		
5	1	5	Sandėlis	10,24										
6	1	6	Tarybines patalpos	5,74										
7	1	7	Šiluminis mazgas	13,44									13,44	
8	1	8	Lambėras	2,35									2,35	
9	1	9	Valymo patalpa	3,20									3,20	
10	1	10	Tambūras	1,94									1,94	
11	1	11	Koridoras	2,75									2,75	
12	1	12	San. mazgas	1,23									1,23	
13	1	13	Talpalas	1,23									1,23	
14	1	14	San. mazgas	2,91									2,91	
15	1	15	Talpalas	1,30									1,30	
16	1	16	Talpalas	1,93									1,93	
17	1	17	El skydas	6,88									6,88	
Iš viso pirmame aukšte (17 patalpų)				297,75								296,92	50,83	
2	2	1	Koridoras	14,99									14,99	
2	2	2	Sandėlis	14,92								14,92		
2	2	3	Sandėlis	12,92								12,92		
2	2	4	Poilsio patalpa	17,89								17,89		
2	2	5	Virtikamė	38,38									38,38	
Iš viso antrame aukšte (5 patalpos)				99,12								45,75	53,37	

1145

1	2	3	4	5	6	7	8	9	10	11	12	13	14
---	---	---	---	---	---	---	---	---	----	----	----	----	----

Is viso (22 patalpos)				386,87								262,67	104,20
------------------------	--	--	--	--------	--	--	--	--	--	--	--	--------	--------

Parengė

Valerija Asientas

laikinas pakeistas v. 11.11.2010

Tikrinu

gds. 11.11.2010

10040030

2010 11 10 14:27



Lauko tualetas SHH/p vidaus plotų eksploikacija

Adresas: Kalvarijos sav. Salaperaugio k.

Unikalus Nr.: 5199-6003-0059

Kadaistro duomenys užfiksuoti 2004 m. balandžio 30 d.

Bylas Nr. 48/2976 3 forma

Klasifikacijos Nr.	Patalpos pažymėjimo planas		Patalpos pavadinimas	Bendras	Gyvenamasis paskirties patalpų plotas m ²								Nuo gyvenamųjų paskirties patalpų plotai m ²	
	1	2			6	Iš to darantys				10	11	12	13	14
						Gyvenamasis	Virtulė	Pagalbinis natūralingas	Pagalbinis natūralingas					
1	2	3	4	5										
1	1	1	Vaistinė	27,90										
1	1	2	Kasa	3,34										
1	1	3	San. mazgas	7,16										
1	1	4	Sandėlis	5,88										
1	1	5	Sandėlis	6,79										
1	1	6	San. mazgas	20,90										
1	1	7	Tualetas	23,44										
1	1	8	Tarnybinės patalpos	5,98										
1	1	9	Tualetas	5,98										
1	1	10	Tualetas	24,57										
1	1	11	San. mazgas	20,90										
1	1	12	Sandėlis	13,28										
1	1	13	San. mazgas	7,16										
Iš viso pirmame aukšte (13 patalpų)				172,58										
Iš viso (1) (13 patalp.)				172,58										
Iš viso (13 patalpų)				172,58										
Iš viso pagrindiniame pastate (13 patalp.)				172,58										

Parengė Manuolė Asistenas

(savęs pasirašo ir data)

2004 04 30

Fiksuota



71 2004 05 22

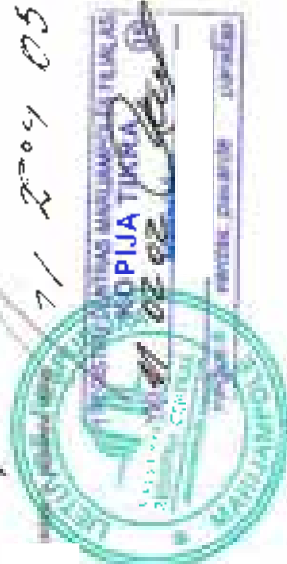

Lauko tualetas 6H1/p vidaus plotų eksplikacija

Adresas: Kalvarijos sav. Salaperaugio k.

Unikalus Nr.: 5199-6003-0060

Kadastro duomenys užfiksuoti 2004 m. balandžio 30 d.

Bylos Nr. 48-2976

3 eilutė

Patalpos pažymėjimas plane		Patalpos pavadinimas	Bendras	Iš viso skaičius					Gyvenamasis paskirties patalpų plotas m ²			Negyvenamasis patalpų plotas m ²	
Aukšto Nr	1 Simbolis			2 Simbolis	Naudongas	Gyvenamasis	Verglo	Pagalbinis madingas	Pagalbinis dingas	Ruson paviršius	Plotas m ²	Plotas m ²	
													6
1	2	3	4	5	6	7	8	9	10	11	12	13	14
1	1	1	Vestibulis	27.90								27.90	
1	1	2	Kasa	3.34								3.34	
1	1	3	San. mazgas	7.16								7.16	
1	1	4	Sandelis	5.88								5.88	
1	1	5	Sandelis	6.79								6.79	
1	1	6	San. mazgas	20.90								20.90	
1	1	7	Tualetas	23.44								23.44	
1	1	8	Tatymines patalpas	5.98								5.98	
1	1	9	Tualetas	5.98								5.98	
1	1	10	Tualetas	24.57								24.57	
1	1	11	San. mazgas	20.20								20.20	
1	1	12	Sandelis	13.28								13.28	
1	1	13	San. mazgas	7.16								7.16	
Iš viso pirmame aukšte (13 patalpų)				172.58								172.58	
Iš viso (11 (13 patalpų)				172.58								172.58	
Iš viso (13 patalpų)				172.58								172.58	
Iš viso pagrindiniame pastate (13 patalpų ;				172.58								172.58	

Parengė Valdinis stentas

(parengė, parąs, v. data)

2004 04 30

Ukūnio

2004 04 30



Patikrinimo postas 9HI/p vidaus plotų eksplikacija

Adresas: Kalvarijos sav. Salaperaugio k.

Unikalus Nr.: 5199-6003-0072

Kadastro duomenys užtiksuoti 2004 m. balandžio 30 d.

Rešlos Nr. 18-1876

16/09/04

Patalpos pažymėjimo planas	Patalpos pavadinimas	Bendras	Gyvenamasis paskirties patalpų plotai m ²								Negyvenamasis paskirties patalpų plotai m ²		
			Naudingas	Iš to skaitantis				Pagalbinis nevaldin- gasis	Rusų gyvenamojo	Turtai			
				Gyvenamas	Versto	Pagalbinis naudingas							
							4 gyvenamas				7	8	9
1	2	3	4	5	6	7	8	9	10	11	12	13	14
1	1	1	1 ambūlas	2,70									2,70
1	1	2	Taryb nes patalpos	8,63								8,63	
1	1	3	Tarybires patalpos	8,63								8,63	
Iš viso pirmame aukšte (3 patalpos)				19,96								17,96	2,00
Iš viso (1) (3 patalp.)				19,96								17,96	2,00
Iš viso (3 patalpos)				19,96								17,96	2,00
Iš viso pagrindinė pastatė (3 patalp.)				19,96								17,96	2,00

Patikrinė Mėtinis asistentas

Patikrinė



2004 04 30

2004 06 17



Patikrinimo postas 10H1/p vidaus plotų eksplikacija

Adresas: Kalvarijos sav. Salaperaugio k.

Unikalus Nr.: 5199-6003-0080

Kadastro duomenys užfiksuoti 2004 m. balandžio 30 d.

Bylos Nr. 48-2976 3-40-02

Aukšto Nr.	Patalpų išdėstymas plane		Patalpos pavadinimas	Bendras	Gyvenamosios paskirties patalpų plotai m ²								Negyvenamosios patalpų plotai m ²	
	1 sub- lokis	2 sub- lokis			Isto skaitčius				Pagalbinis dangis	Kosų pastatų	Kamatinė	Pagalbinis	Pagalbinis	
					Naudingasis	Gyvenamas	Veislio	Pagalbinis aukštųjų						
1	2	3	4	5	6	7	8	9	10	11	12	13	14	
1	1	1	Tarnybas	2,70									2,70	
1	1	2	Tarnybinės patalpos	8,63									8,63	
1	1	3	Tarnybinės patalpos	8,63									8,63	
Iš viso pirmame aukšte (3 patalpos)				19,96									19,96	
Iš viso (1) (3 patalp.)				19,96									19,96	
Iš viso (3 patalpos)				19,96									19,96	
Iš viso pagrindinėje pastato (3 patalp.)				19,96									19,96	

Parungė Maironaitienė

Pikrūn



20040430
2007 05 27



Patikrinimo pastas 11H1/p vidaus plotų eksplikacija

Adresas: Kalvarijos sav. Salaperaugio k.

Unikalus Nr.: 5199-6003-0091

Kadastro duomenys užfiksuoti 2004 m. balandžio 30 d.

Bylos Nr. 43-2976-4-00000

Patalpos pavadinimas patalpos plotas		Bendras	Gyvenamosios paskirties patalpų plotai m2								Naujų gyvenamųjų patalpių plotai m2			
			Saulės	Kambariai			Pagalbinės techninės patalpos	Koridoriai pastatų	Kitos	Iš viso	Pagalbinės	Pagalbinės		
				Naudojamas	Artyje	Artyje								
Aukšto Nr.	Iš viso	2. Sienų baldai	3. Sienų baldai	4	5	6	7	8	9	10	11	12	13	14
1	2	3	4	5	6	7	8	9	10	11	12	13	14	
1	1	1	1	Tarybės	2.70								2.70	
1	1	2	2	Tarybės patalpos	6.63								6.63	
1	1	3	3	Tarybės patalpos	6.63								6.63	
Iš viso pirmame aukšte (3 patalpos)				19.96									19.96	
Iš viso (1) (3 patalp.)				19.96									19.96	
Iš viso (3 patalpos)				19.96									19.96	
Iš viso pagrindinėje pastato (3 patalp.)				19.96									19.96	

Parengė: Matin n. asistentas

(parengęs, patvirtas v. p.)

Fikcija



2004.04.30

for 0672

(deu)



Patikrinimo pastas 13H1/p vidaus plotų eksploikacija

Adresas: Kalvarijos sav. Salapernaugio k.

Unikalus Nr.: 5199-6003-0115

Kadastro duomenys užfiksuoti 2004 m. balandžio 30 d.

Išlaidos Nr. 48-2976 3 forma

Patalpos pažymėjimo planas			Patalpos pavadinimas		Bendras	Iš to skaičius					Gyvenamųjų paskirties patalpų plotai m ²				Nagų gyvenamųjų paskirties patalpų plotai m ²	
1 sim-bolis		2 sim-bolis				Naudingumas	Gyvenamumas	4 patalpos	Papildomasis naudingumas	Papildomasis nematomo dangis	Rastių užrašai	Skaičius	Plotas	Papildomasis	Plotas	
Aukšto Nr.	1	2	3	4												5
1	1	1	1	Tambūras	2,70											
1	1	1	2	Tarnybinės patalpos	8,63											
1	1	1	3	Tarnybinės patalpos	8,63											
Iš viso pirmame aukšte (3 patalpos)					19,96											
Iš viso (1 (3 patalp.))					19,96											
Iš viso (3 patalpos)					19,96											
Iš viso pagrindiniam pastatui (3 patalp.)					19,96											

Patvirtino: Valdinio asistentas

(Parašas, parašas ir...

Tikrinantis



2004 04 30
10 4 06 27

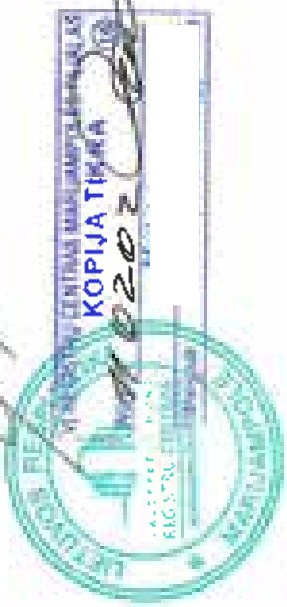

Patikrinimo postas 14HI/p vidaus plotų eksploikacija

Adresas: Kalvarijos sav. Salaperaugio k.

Unitikalus Nr.: 5199-6003-0126

Kadistru duomenys užfiksuoti 2004 m. balandžio 30 d.

Bylos Nr. 48-2976 3 forma

Patalpos pažymėjimas planas		Patalpos pavadinimas		Bendras	Iš viso skaitinis				Pagalbinis nuominas, degtas		Rūšių kvadratai	Kamatinis	Naujų patalpos, maskitės, omdų plotas m2	
					Naudingas	Gyvenamas	Verslo	Pagalbinis naudingas						
Vokšto Nr.	1	2	3	4	5	6	7	8	9	10	11	12	13	14
	1	1	1	Tamburas	2.70									2.70
1	1	1	2	Tarybines patalpos	8.63								8.63	
1	1	1	3	Tarybines patalpos	8.63								8.63	
Iš viso pirmame aukšte (3 patalpos)					19.96								19.96	2.70
Iš viso (1) (3 patalp.)					19.96								19.96	2.70
Iš viso (3 patalpos)					19.96								19.96	2.70
Iš viso pagoromiamo pastalo (3 patalp.)					19.96								19.96	2.70

Patvirtinti

Matutin asistencas

(Išrengos patalpa v

Patrasius v.

2004.04.30

2004.04.30

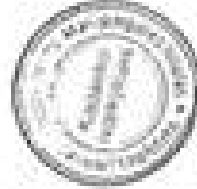

Patikrinimo postas 1SH1/p vidaus plotų eksploikacija

Adresas: Kalvarijos sav. Salaperaugio k.

Unikalus Nr.: 5199-6003-0137

Kadastro duomenys užfiksuoti 2004 m. balandžio 30 d.

Baltos Nr. 48-2976 3 forma

Kadastro Nr.	Patalpos patalpinimas plane		Patalpos pavadinimas	Bendras	Gyvenamosios pastatų plotai m ²										Negyvenamosios pastatų plotai m ²	
	1	2			13 lo-katėjas				Pagalbinis techninis plotas	Rosių gyvenamasis plotas	12	13	14			
					Gyvenamas	Viešas	Pagalbinis natūralus									
								Naudingas						7	8	9
1	2	3	4	5	6	7	8	9	10	11	12	13	14			
1	1	1	Tamobūras	2,70											2,70	
1	1	2	Tarnybinės patalpos	8,63									8,63			
1	1	3	Tarnybinės patalpos	8,63									8,63			
Iš viso pirmame aukšte (3 patalpos)				19,96									17,26		2,70	
Iš viso (*1) (3 patalp.)				19,96									17,26		2,70	
Iš viso (3 patalpos)				19,96									17,26		2,70	
Iš viso pagrindiniame pastate (3 patalp.)				19,96									17,26		2,70	

Pastatų savininkas

[Signature] data,

Pikrinio

10040430

10040430



Patikrinimo pastas 16H1/p vidaus plotų eksplikacija

Adresas: Kalvarijos sav. Šalaperaugio k.

Unikalus Nr.: 5199-6003-0148

Kadastru duomenys užfiksuoti 2004 m. balandžio 30 d.

Bylos Nr. 48-1970

2009m

Aukšto Nr.	Patalpos pavadinimas plane		Patalpos pavadinimas	Bendras	Naudingasis	Iš to skaičiuojama				Gyvenamosios paskirties patalpų plotai m ²				Negyvenamosios paskirties patalpų plotai m ²			
	1	2 sim- bolis				3	4	5	6	7	8	9	Pagalbinis mūro- ėngas	Korpuso ėngas	12	13	14
1	*	1	Tambūras	2,70											2,70		
1	*	2	Tambybės patalpos	8,63										8,63			
1	*	3	Tambybės patalpos	8,63										8,63			
Iš viso pirmame aukšte (3 patalpos)				19,96										17,96	2,00		
Iš viso (1) (3 patalp.)				19,96										17,96	2,00		
Iš viso (3 patalpos)				19,96										17,96	2,00		
Iš viso pagrindinio pastato (3 patalp.)				19,96										17,96	2,00		

10040030

Mauro asistentas
(pungos, darbas u. t. t.)

Ukman



2007 05 27

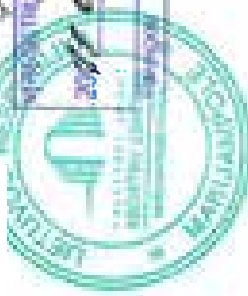
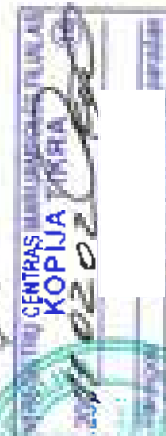

Patikrinimo pastas 17111/p vidaus plotų eksploikacija

Adresas: Kalvarijos sav. Salaperaugio k.

Unikalus Nr.: 5199-6003-0159

Kadastro duomenys užfiksuoti 2004 m. balandžio 30 d.

Patalpos pavadinimas plane	Patalpos pavadinimas				Bendras	Iš to skaičius					Gyvenamosios paskirties patalpų plotai m2			Negyvenamosios paskirties patalpų plotai m2	
	1 sim. būdis	2 sim. būdis	3	4		Naminių	Gyvenamos	Veslo	Pagalbinis naminių gėrų	Pagalbinis naminių gėrų	Rusų patalpų	Laisvųjų	Pagalbinis	Pagalbinis	
1	2	3			5	6	7	8	9	10	11	12	13	14	
1	1	1		Tamcūras	2.70									2.70	
1	1	2		Tarybines patalpos	8.63									8.63	
1	1	3		Tarybines patalpos	8.63									8.63	
Iš viso pirmame aukšte (3 patalpos)					19.96								19.96	19.96	
Iš viso (1) (3 patalp.)					19.96								19.96	19.96	
Iš viso (3 patalpos)					19.96								19.96	19.96	
Iš viso pagrindin amc pastate (3 patalp.)					19.96								19.96	19.96	

Parengė: Malinai as stentas

Išvengus, paradas v paskat daryt

Išimti

20040430

20040430



Patikrinimo pastas 18H1/p vidaus plotų eksplikacija

Bylos Nr. 48 2976 3 karta

Adresas: Kalvarijos sav. Salaperaugio k.

Unikalus Nr.: 5199-6003-0160

Kadastro duomenys užfiksuoti 2004 m. balandžio 30 d.

Patalpos pavadinimas patalpos pav.			Patalpos pavadinimas	Iš viso skaičius	Gyvenamųjų patalpų plotai m2							Naujų gyvenamųjų patalpų plotas m2	
Anksčiau Nr.	2 sim- bolis				Saulėgrais	Iš viso skaičius			Pagalbinis dangus	Pagalbinis patalpinimas	Iš viso		
	1 sim- bolis	2 sim- bolis				Gyvenamasis	Pagalbinis dangus	Pagalbinis patalpinimas					
1	2	3	4	5	6	7	8	9	10	11	12	13	14
1	1	1	Tambūras	2,70									2,70
1	1	2	Varėnines patalpas	8,63								8,63	
1	1	3	Varėnines patalpas	8,63								8,63	
Iš viso pirmame aukšte (3 patalpos)				19,96								17,96	1,70
Iš viso (1) (3 patalp.)				19,96								17,96	1,70
Iš viso (3 patalpos)				19,96								17,96	2,70
Iš viso pagrindiniame pastate (3 patalp.)				19,96								17,96	2,70



10040430
20040517

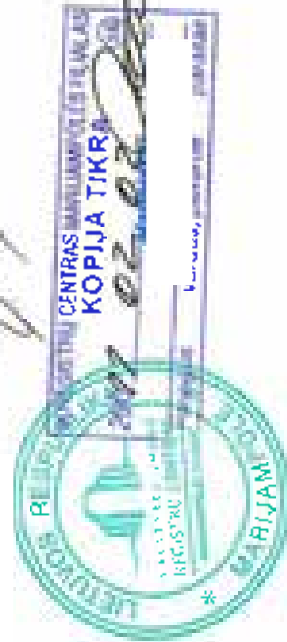

Sargybinė 22H1/p vidaus plotų eksploikacija

Adresas: Kalvarijos sav. Salaperaugio k.

Čirkalus Nr.: 5199-6003-0180

Kadastro duomenys užfiksuoti 2004 m. balandžio 30 d.



Bylos Nr. 48-2976

3 forma

Vidinio Nr.	Patalpos pažymėjimo planas		Patalpos pavadinimas	Bendras	Gyvenamųjų pastatų patalpų plotai m ²								Negyvenamosios pastatų patalpų plotai m ²		
	Iš viso skaitinis					Rusų įrašas	Pagalbinis neuatdangas	Rusų įrašas	Pagalbinis neuatdangas	Pagalbinis plotas m ²	Pagalbinis plotas m ²				
	2 sim- bolis				Vidus							Vėrslo	Pagalbinis naudingas		
	1	2												3	4
1	2	3	4	5	6	7	8	9	10	11	12	13	14		
R	R	1	Kondorius	19.54											19.54
R	R	2	Sandelis	7.92											7.92
R	R	3	Kondorius	2.95											2.95
R	R	4	Prausykla	5.40											5.40
R	R	5	Teletas	1.10											1.10
R	R	6	San. maistas	1.07											1.07
R	R	7	Presuvinė patalpa	6.79											6.79
R	R	8	Sandelis	1.62											1.62
R	R	9	Uosto patalpa	5.98											5.98
R	R	10	Elektros skydine	10.40											10.40
R	R	11	Dyzelinei statui	26.92											26.92
R	R	12	Sandelis	3.66											3.66
R	R	13	Ginklų saugykla	25.33								25.33			
R	R	14	Tarnybinės patalpos	16.71								16.71			
R	R	15	Tarnybinės patalpos	16.75								16.75			
R	R	16	Tarnybinės patalpos	16.15								16.15			
R	R	17	Kondorius	24.84											24.84
R	R	18	Kondorius	1.60											1.60
R	R	19	Tarnybinės patalpos	6.20								6.20			
R	R	20	Tarnybinės patalpos	9.79								9.79			
R	R	21	San. maistas	2.89											2.89
R	R	22	Teletas	1.21											1.21
R	R	23	Tarnybinės patalpos	4.13								4.13			
R	R	24	Tarnybinės patalpos	46.68								46.68			
Iš viso rūšyje (24 patalpos)				305.62								127.74			177.88
R	R	1	Tamburas	2.47											2.47
R	R	2	Kondorius	18.47											18.47

1	2	3	4	5	6	7	8	9	10	11	12	13	14
1	1	3	Rūbīne	6,95									6,95
1	1	4	HCb4 dzīvotājs	6,35									6,35
1	1	5	Ualetas	4,40									4,40
1	1	6	San. mazgas	4,33									4,33
1	1	7	Ualetas	1,38									1,38
1	1	8	Ualetas	1,26									1,26
1	1	9	Ualetas	1,30									1,30
1	1	10	San. mazgas	1,28									1,28
1	1	11	Sandelis	18,13								18,13	
1	1	12	Tehn. palata	14,25									14,25
1	1	13	Kondituss	6,38									6,38
1	1	14	Pagalbnie palata	4,63									4,63
1	1	15	Polsic. patalpa	39,60								39,60	
1	1	16	Lamybines patalpos	18,23								18,23	
1	1	17	Lamybines patalpos	18,03								18,03	
1	1	18	Lamybines patalpos	17,42								17,42	
1	1	19	Kondituss	23,96									23,96
1	1	20	Kondituss	4,03									4,03
1	1	21	Lamybines patalpos	26,51								26,51	
1	1	22	Pagalbnie palata	1,35									1,35
1	1	23	Sandelis	13,13									13,13
1	1	24	Lambūras	1,74									1,74
1	1	25	San. mazgas	1,95									1,95
1	1	26	Ualetas	1,21									1,21
1	1	27	Lambūras	1,65									1,65
1	1	28	Lamybines patalpos	14,31								14,31	
1	1	29	Lamybines patalpos	20,45								20,45	
1	1	30	Pagalbnie patalpa	2,54									2,54
1	1	31	Lamybines patalpos	14,79								14,79	
1	1	32	Lamybines patalpos	14,01								14,01	
Iš viso pirmame aukšte (32 patalpos)				326,62								326,62	

1	2	3	4	5	6	7	8	9	10	11	12	13	14
Iš viso (1) (32 patalp.)													
				326,62								20' 48	125 14
Iš viso rūšyje(R) (24 patalp.)													
				305,62								171 74	153,88
Iš viso (56 patalpos)													
				632,24								373 22	259 02
Iš viso pagrindinė pastata (32 patalp.)													
				326,62								20' 48	125 14
Iš viso rūšyje (24 patalp.)													
				305,62								171 74	153 88

Paveikslas:  **20040430**
 Paveikslas:  **20040522**

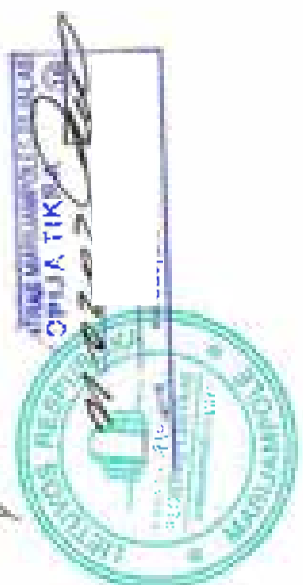

Svarstyklės 23II/p vidaus plotų eksplikacija

Adresas: Kalvarijos sav. Salaperaugio k.

Funkcijos Nr.: 5199-6003-0191

Kadastra duomenys užfiksuoti 2004 m. balandžio 30 d.

Bylos Nr. 45-2976

2004m

Patalpos pažymėjimo plėtinė	Patalpos pavadinimas				Rendras				Namlingas				Iš viso skaitėrys				Gyvenamasis pastatų patalpų plotas m ²				Negyvenamasis pastatų patalpų plotas m ²	
	1. Iš viso		2. Iš viso		3. Iš viso		4. Iš viso		5. Iš viso		6. Iš viso		7. Iš viso		8. Iš viso		9. Iš viso		10. Iš viso		11. Iš viso	
	1. Iš viso		2. Iš viso		3. Iš viso		4. Iš viso		5. Iš viso		6. Iš viso		7. Iš viso		8. Iš viso		9. Iš viso		10. Iš viso		11. Iš viso	
1	2	3	4	5	6	7	8	9	10	11	12	13	14	15	16	17	18	19	20	21	22	23
Iš viso pirmame aukšte (1 patalpa)																						
Iš viso (1 (1 patalpa))																						
Iš viso (1 patalpa)																						
Iš viso esančių ant pastatų (1 patalpa)																						
Iš viso esančių ant pastatų (1 patalpa)																						

2004 04 30

Matoma atstumas

Matoma atstumas

Filialas



Svarstyklės 24H/p vidaus plotų eksploikacija

Adresas: Kalvarijos sav. Salaperaugio k.

Unikalus Nr.: 5199-6003-0204

Kadastro duomenys užfiksuoti 2004 m. balandžio 30 d.

Reikalavimai 43 2076 3 forma

Patalpos pažymėjimo planas	Gyvenamosios paskirties patalpų plotai m ²										Negyvenamosios paskirties patalpų plotai m ²	
	Patalpos pavirfinė plotas			Bendrasis	Naudingasis	Iš to skaičius				Pagalbinis namų ūkis	Pagalbinis namų ūkis	Pagalbinis namų ūkis
	1 sim. plotas	2 sim. plotas	3 sim. plotas			Gyvenamosios	Vidinis	Pagalbinis namų ūkis	Pagalbinis namų ūkis			
1	2	3	4	5	6	7	8	9	10	11	12	13
Iš viso pirmame aukšte (1 patalpa)												
Iš viso (1) (1 patalpa)												
Iš viso (1 patalpa)												
Iš viso pagrindinė pastatė (1 patalpa)												
Iš viso pagrindinė pastatė (1 patalpa)												

20040430

20040430

20040430

20040430

20040430

20040430

20040430

20040430

20040430

20040430

20040430

20040430

20040430

20040430

20040430

20040430

20040430

20040430

20040430

20040430

20040430

20040430

20040430

20040430

Sandēlis 25F1/g vidaus plotu eksplikācija

Adrese: Kalvarijas sav. Salaperaugiņi k.

Unikālais pastats Nr.: 5199-6003-0215

Kadastro datums: 2004 m. balandžio 30 d.

3 forma

Bylos Nr. 48:2976

Apdzin. Nr.	Pataļpus pazīmējums plane		Pataļpus pavadināms	Bendras	Iš to skaidrāms					Cik vienam šis paskirties pataļpus plotu m2			Nogādātājamais paskirties pataļpus plotu m2	
	1 sim. lods	2 sim. lods			Savdīgāms	Izveidots	Pataļhins naudināms	Pataļhins naudināms	Pataļhins naudināms	Rēķinātais pataļhins	Izveidots	Pataļhins	Pataļhins	Pataļhins
	1	2	3	4										
1	1	1	1	1	1	1	1	1	1	1	1	1	1	1
Iš viso (1 pataļp.)				715.04									715.04	
Iš viso (1 pataļp.)				715.04									715.04	
Iš viso (1 pataļp.)				715.04									715.04	
Iš viso (1 pataļp.)				715.04									715.04	
Iš viso (1 pataļp.)				715.04									715.04	

Parengē: Valsts arhivists

Tikrinā:

1000 0430

1009 0524



Kontroles postas 29HI/p vīdaus plotu eksplikācija

Ryši Nr. 48 2976 3 forma

Adrese: Kalvarijas sav. Salaperaugio k.

Unikāls Nr.: 5199-6003-0226

Kadastro duomenys užfiksuoti 2004 m. balandžio 30 d.

Patalpos Nr.	Patalpos patalpinimo planas		Patalpos pavadinimas	Bendras	Iš to skaičius				Gyvenamosios paskirties patalpų plotai m ²				Negyvenamosios paskirties patalpų plotai m ²	
	1 skaičius	2 skai- čius			Naudingas	Gyvenamas	Verslo	Pagalbinis namų ūkui	Pagalbinis verslo	Rusų apgyvendinti	Laisvųjų	Pagalbinis	Pagalbinis	
1	2	3	4	5	6	7	8	9	10	11	12	13	14	
1	1	1	Kondorius	2,38										2,38
1	1	2	* ardybinės patalpos	10,50									10,50	
1	1	3	* ardybinės patalpos	6,34									6,34	
1	1	4	Pagalbinė patalpa	3,65										3,65
Iš viso pirmame aukšte (4 patalpos)				22,87									16,84	6,03
Iš viso (1) (4 patalp.)				22,87									16,84	6,03
Iš viso (4 patalpos)				22,87									16,84	6,03
Iš viso pagrindiniam pastatui (4 patalp.)				22,87									16,84	6,03

Parengė

Matiņš as stentas

(paraksts paraksts v)

Likumi

10000430

10040122



Automobilinės svarstyklės 30H1/g vidaus plotų eksploikacija

Adresas: Kalvarijos sav. Salaperaugio k.

Unikalus Nr.: 5199-6003-0315

Kadastru duomenys užfiksuoti 2004 m. balandžio 30 d.

Balys Nr. 4802976 2 forma

Patalpos pažinėjimo planas			Patalpos pavadinimas			Bendras	Iš to skaičius					Gyvenamosios paskirties patalpų plotai m2				Ne gyvenamosios paskirties patalpų plotai m2	
Aukšto Nr	1 sim. bodis		2 sim. bodis				Naujinimas	Gyvenamas	Pagalbinis naudamas	Pagalbinis naudamas	Pagalbinis naudamas	Rūpinimas	Bendrasis	Pagalbinis	Gyvenamosios paskirties patalpų plotai m2		
	1	2													3	10	11
1	1				4	5	6	7	8	9	10	11	12	13	14		
Iš viso pirmame aukšte (1 patalpa)						6,63								6,63			
Iš viso (1) (1 patalp.)						6,63								6,63			
Iš viso (1 patalpa)						6,63								6,63			
Iš viso: pagnominame pastate (1 patalpa)						6,63								6,63			

1004 0430

2007 05 22

[Signature]

Matrim asistentas

(pareigos parašas v)

Parengė

Tikrinu

